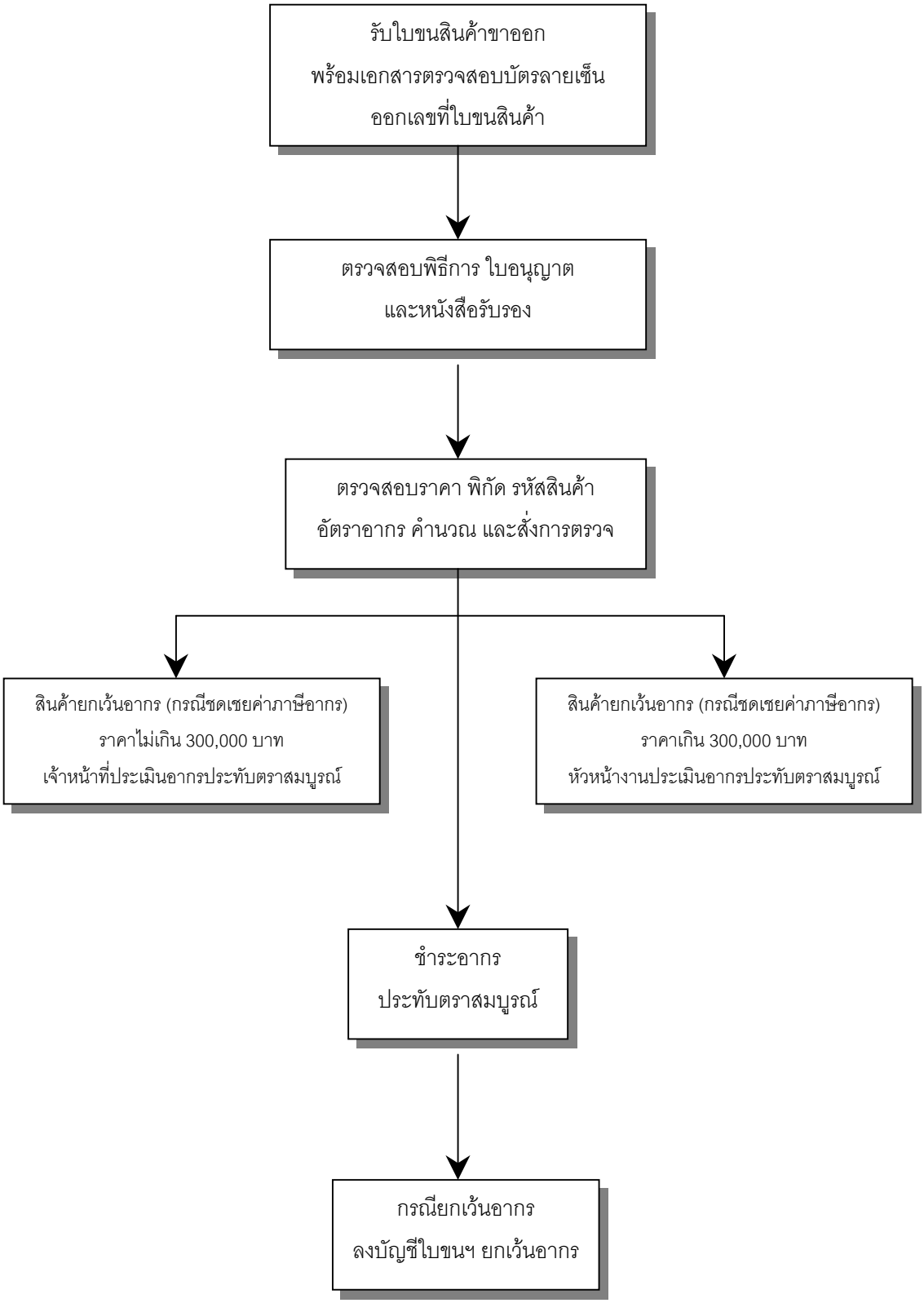ขั้นตอนการผ่านพิธีการใบขนสินค้าขาออก