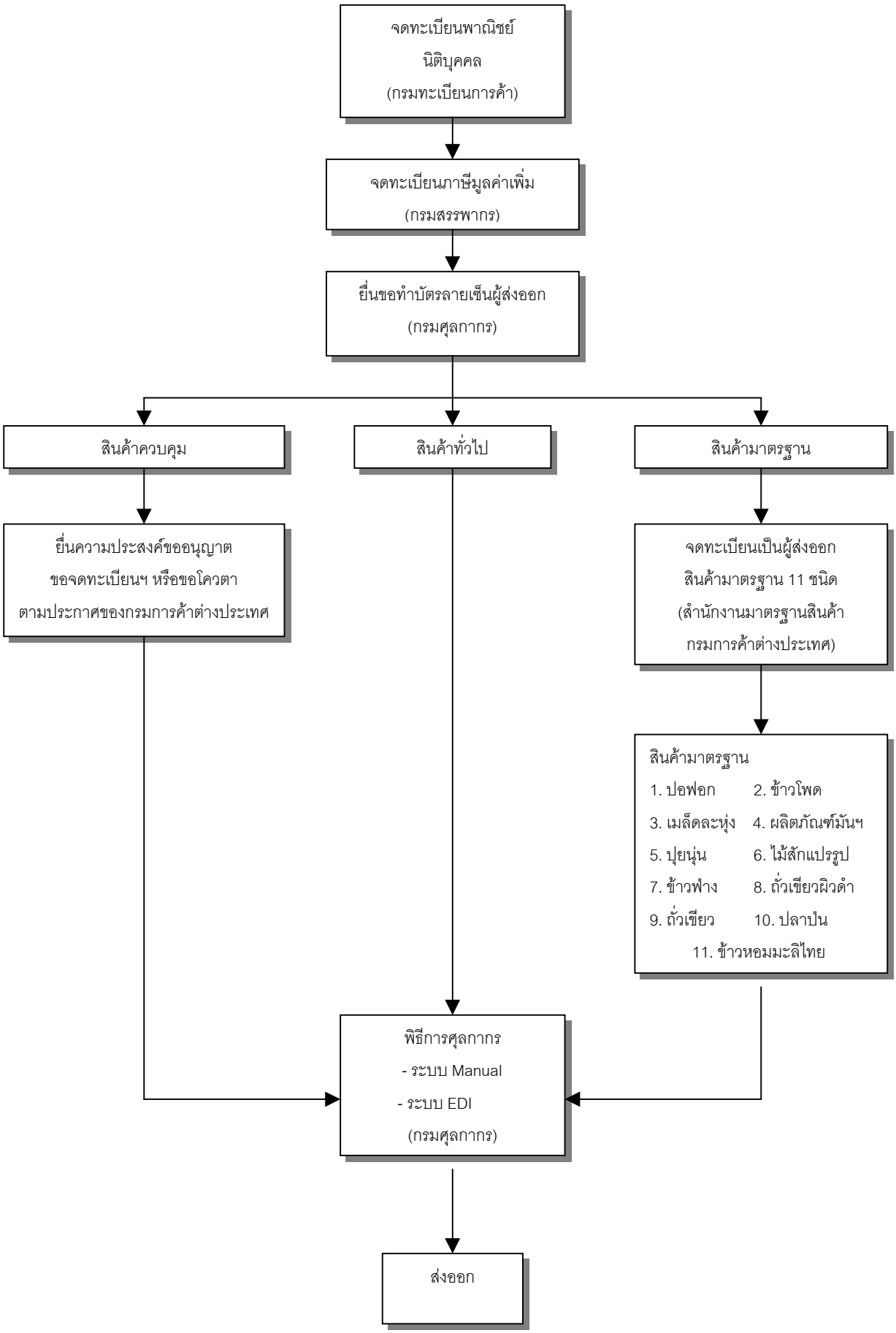ขั้นตอนการส่งออกสินค้า