

แผนภูมิขั้นตอนการส่งออก : กบมีชีวิต

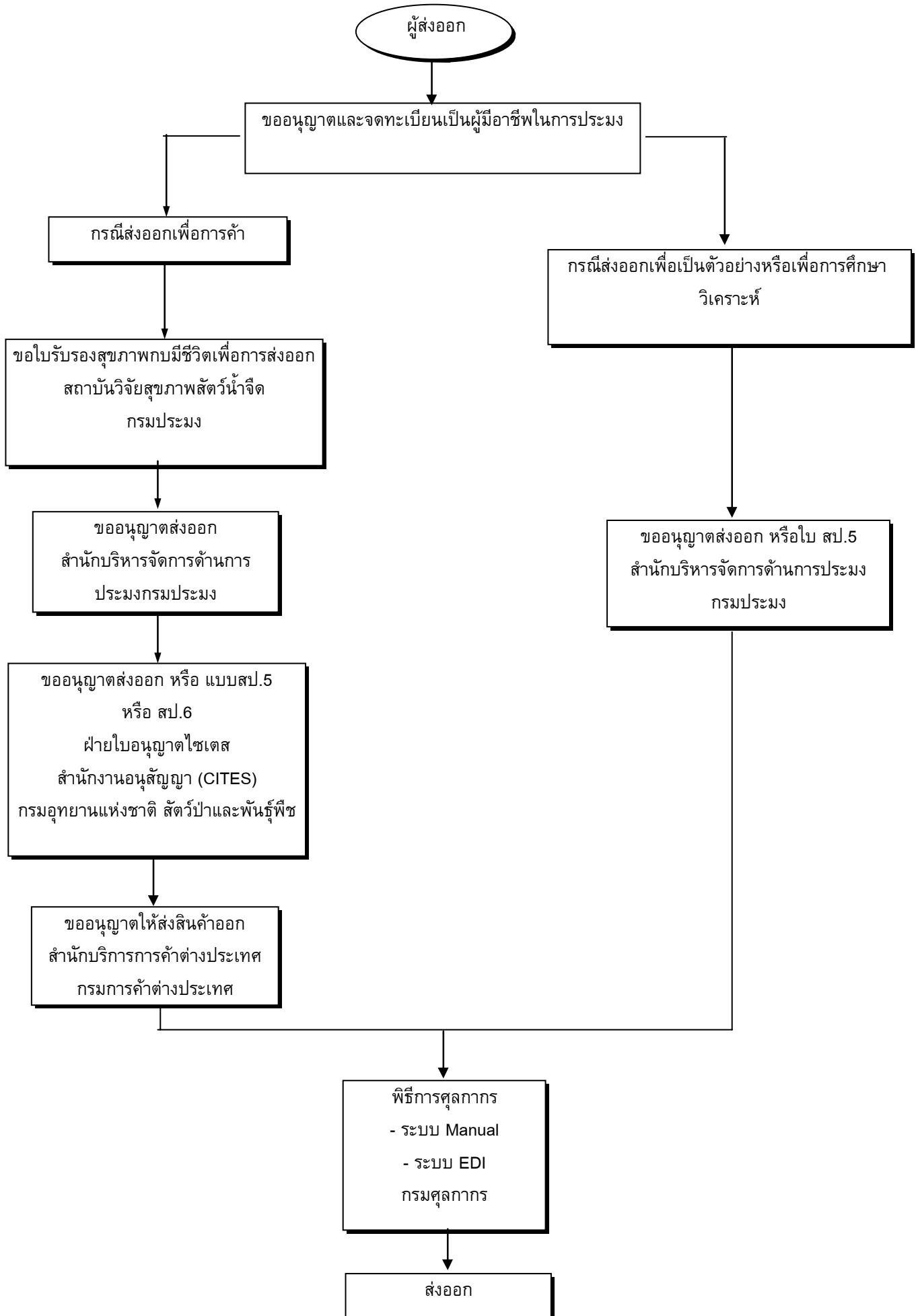

กฎหมาย / ระเบียบและขั้นตอนการส่งออกโดยสรุป : กบมีชีวิต

สินค้า/พิกัด	กฎหมายและระเบียบที่ควบคุม	ขั้นตอนการส่งออก	เอกสารที่ใช้ประกอบ	หน่วยงานที่ติดต่อ
กบมีชีวิต 0106901101 <u>อัตราภาษี</u> ยกเว้นอากรขาออก	1. ระเบียบกรมประมง ว่าด้วยการยื่นคำขออนุญาต และจดทะเบียนผู้มีอาชีพในการประมงการค้า สัตว์น้ำ ผลิตภัณฑ์สัตว์น้ำ และอุตสาหกรรมสัตว์น้ำ พ.ศ.2532 ประกาศ ณ วันที่ 1 สิงหาคม พ.ศ.2532	1. ยื่นคำขออนุญาตและจดทะเบียนผู้มีอาชีพในการประมง การค้าสัตว์น้ำ ผลิตภัณฑ์ สัตว์น้ำ และอุตสาหกรรมสัตว์น้ำ (อ.6)	1. ใบจดทะเบียนประกอบอาชีพในการประมงการค้าสัตว์น้ำ ผลิตภัณฑ์ สัตว์น้ำและอุตสาหกรรมสัตว์น้ำ	- ส่วนอนุญาตและจัดการประมง สำนักบริหารจัดการด้านการประมง กรมประมง โทรศัพท์ : 0-2588-0196-8 โทรสาร : 0-2588-0198
<u>ขอบเขตการควบคุม</u> สัตว์ป่าคุ้มครองตามพระราชบัญญัติสงวนและคุ้มครองสัตว์ป่า พ.ศ. 2535 โดยหลัก	2. ระเบียบกรมประมง ว่าด้วยการขอใบรับรองคุณภาพสัตว์น้ำมีชีวิตเพื่อการส่งสินค้าสัตว์น้ำ ออกจากราชอาณาจักร พ.ศ. 2544 ประกาศ ณ วันที่ 3 เมษายน พ.ศ. 2544	2. ขอใบรับรองคุณภาพสัตว์น้ำ	2. คำร้องขอใบรับรองคุณภาพสัตว์น้ำ (คำร้อง กปม. / สส. 1)	- สถาบันวิจัยสุขภาพสัตว์น้ำจืด กรมประมง โทรศัพท์ : 0-2579-6803 0-2579-4122 โทรสาร : 0-2561-3993
การไม่อนุญาตให้นำเข้าหรือส่งออก ยกเว้นเพื่อประโยชน์ในการศึกษาและวิจัยทางวิชาการและเพาะพันธุ์ โดยได้รับอนุญาตเป็นหนังสือจากอธิบดี	3.1 พระราชบัญญัติสงวนและคุ้มครองสัตว์ป่า พ.ศ. 2535 ให้ไว้ ณ วันที่ 19 กุมภาพันธ์ พ.ศ.2535 3.2 CONVENTION ON INTERNATIONAL TRADE IN ENDANGERED SPECIES OF WILD FAUNA AND FLORA (CITES)	3. ยื่นคำขอรับใบอนุญาตส่งออกหรือ แบบ สป. 5	3. ใบอนุญาตส่งออก(แบบ สป.5และสป.6)	- ส่วนอนุญาตและจัดการประมง สำนักบริหารจัดการด้านการประมง กรมประมง โทรศัพท์ : 0-2588-0196-8 โทรสาร : 0-2588-0198 - ฝ่ายใบอนุญาตไซเตส สำนักงานอนุสัญญา (CITES) กรมอุทยานแห่งชาติ สัตว์ป่าและพันธุ์พืช โทรศัพท์ : 0-2561-4838 : 0-2561-4292 ต่อ 709 โทรสาร : 0-2561-4838
	4. กฎกระทรวง ฉบับที่ 2 (พ.ศ. 2523) ออกตามพระราชบัญญัติการส่งออกป็นอกและนำเข้า มาในราชอาณาจักรซึ่งสินค้า พ.ศ. 2522 ให้ไว้ ณ วันที่ 5 สิงหาคม พ.ศ. 2523	4. ขอรับใบอนุญาตส่งสินค้าออกไปนอกราชอาณาจักร (เพื่อกิจการตนเองหรือกิจการที่มีใช้เพื่อการค้า) หรือ แบบ อ. 2 เฉพาะกรณีต้องการขออนุญาตนำสินค้าออกไปนอกราชอาณาจักรไม่ใช่เพื่อเป็นตัวอย่างหรือเพื่อการศึกษาวิเคราะห์	4. ใบอนุญาตส่งสินค้าออกไปนอกราชอาณาจักร(เพื่อกิจการตนเองหรือกิจการที่มีใช้เพื่อการค้า) แบบ อ.2 เฉพาะการส่งออกไม่ใช่เพื่อเป็นตัวอย่างหรือเพื่อการศึกษาวิเคราะห์	-สำนักบริการการค้าต่างประเทศ กรมการค้าต่างประเทศ สายด่วนการค้าต่างประเทศ 1385

สินค้า/พิกัด	กฎหมายและระเบียบที่ควบคุม	ขั้นตอนการส่งออก	เอกสารที่ใช้ประกอบ	หน่วยงานที่ติดต่อ
<p>สิทธิพิเศษทางภาษีศุลกากร สามารถขอสิทธิพิเศษทางภาษีศุลกากรได้หากส่งออกไปยังกลุ่มประเทศที่พัฒนาแล้ว เช่น สหภาพยุโรป และ แคนาดา เป็นต้น ทั้งนี้สามารถตรวจสอบการได้รับสิทธิพิเศษทางภาษีศุลกากร ได้ที่ กรมการค้าต่างประเทศ</p>	<p>5. พระราชบัญญัติศุลกากร พ.ศ. 2469 และฉบับแก้ไขเพิ่มเติมอีก 16 ฉบับ</p> <p>กฎระเบียบทั่วไปที่เกี่ยวข้อง</p> <ol style="list-style-type: none"> 1. พระราชกฤษฎีกาฯ (ฉบับที่ 4) พ.ศ. 2518 ประกาศ ณ วันที่ 12 กันยายน พ.ศ. 2518 2. กฎกระทรวง ฉบับที่ 2 (พ.ศ. 2537) ออกตามพระราชบัญญัติสงวนและคุ้มครองสัตว์ป่า พ.ศ. 2535 3. กฎกระทรวง ฉบับที่ 3 (พ.ศ. 2537) ออกตามความในพระราชบัญญัติสงวนและคุ้มครองสัตว์ป่า พ.ศ. 2535 4. พระราชบัญญัติการส่งออกป็นอก และการนำเข้ามาในราชอาณาจักรซึ่งสินค้า พ.ศ. 2522 และให้ไว้ ณ วันที่ 30 เมษายน พ.ศ. 2522 5. กฎกระทรวง (พ.ศ. 2522) ออกตามความในพระราชบัญญัติการส่งออกป็นอกและการนำเข้ามาในราชอาณาจักรซึ่งสินค้า พ.ศ. 2522 ให้ไว้ ณ วันที่ 28 กันยายน พ.ศ. 2522 6. กฎกระทรวง ฉบับที่ 3 (พ.ศ. 2526) ออกตามความในพระราชบัญญัติการส่งออกป็นอกและนำเข้ามาในราชอาณาจักรซึ่งสินค้า พ.ศ. 2522 ให้ไว้ ณ วันที่ 11 มกราคม พ.ศ. 2526 7. ประกาศกระทรวงเกษตรและสหกรณ์ เรื่อง กำหนดชนิดของสัตว์ป่าที่ห้ามมิให้ผู้ใดนำเข้าหรือส่งออก เว้นแต่จะได้รับอนุญาต พ.ศ. 2535 จากอธิบดีตามพระราชบัญญัติสงวนและคุ้มครองสัตว์ป่า ประกาศ ณ วันที่ 12 ตุลาคม พ.ศ. 2537 	<p>5. ผ่านพิธีการศุลกากร</p>	<p>5.1 ใบขนสินค้าขาออก (กศก. 101)</p> <p>5.2 บัญชีรายละเอียดการบรรจุหีบห่อ (Packing List)</p> <p>5.3 คำร้องขอทำการตรวจสินค้าและบรรจุเข้าสู่ตู้คอนเทนเนอร์</p> <p>5.4 ไปรับรองสุขภาพสัตว์น้ำมีชีวิต</p>	<p>ส่วนการส่งออก กรมศุลกากร โทรศัพท์ : 0-2667-7242-43 โทรสาร : 0-2671-5331 สายด่วนกรมศุลกากร 1164</p>

ขั้นตอนการส่งออกโดยละเอียด : กบมีชีวิต

ขั้นตอนการส่งออก	หลักฐาน/เอกสาร ประกอบ	หน่วยงานที่ติดต่อ	ค่าใช้จ่าย	ระยะเวลา ดำเนินงาน
<p>1. ยื่นคำขออนุญาตและจดทะเบียนผู้มีอาชีพในการประมง การค้าสินค้าสัตว์น้ำ ผลิตภัณฑ์สัตว์น้ำ และอุตสาหกรรมสัตว์น้ำ (อนุญาต 6)</p>	<p>1) คำขออนุญาตและจดทะเบียนประกอบอาชีพในการประมง การค้าสินค้าสัตว์น้ำ ผลิตภัณฑ์สัตว์น้ำ หรือ อุตสาหกรรมสัตว์น้ำ (คำขอ อ. 6)</p> <p>2) กรณีเป็นนิติบุคคลต้องแนบสำเนาใบสำคัญแสดงการจดทะเบียนเป็นนิติบุคคลและหลักฐาน แสดงว่ามีวัตถุประสงค์ในการประกอบกิจการประมง</p> <p>3) ใบกำกับสินค้า</p> <p>4) กรณีผู้ยื่นคำขอแทนนิติบุคคลหรือบุคคลธรรมดาจะต้องมีใบมอบอำนาจจากนิติบุคคลหรือบุคคลธรรมดานั้นต้องพร้อมทั้งสำเนาบัตรประชาชนของผู้มอบ และผู้รับมอบ</p>	<p>- ส่วนอนุญาตและจัดการประมง สำนักบริหารจัดการด้านการประมง กรมประมง โทรศัพท์ : 0-2588-0196-8 โทรสาร : 0-2588-0198</p> <p>- สำนักงานประมงจังหวัด</p>	<p>- ค่าธรรมเนียมใบ อนุญาต 6 150 บาท/ ปี</p>	<p>2 วัน</p>
<p>2. ขอใบรับรองสุขภาพกบมีชีวิตเพื่อการส่งออก</p>	<p>1. คำร้องขอใบรับรองสุขภาพสัตว์น้ำ (คำร้อง กปม./สส.1)</p> <p>2. สำเนาบัตรประจำตัวประชาชน และสำเนาทะเบียนบ้านของผู้ยื่นคำร้องขอ ในกรณีเป็นบุคคลธรรมดา</p> <p>3. สำเนาหนังสือรับรองการจดทะเบียนบริษัทหรือห้างหุ้นส่วน ซึ่งมีอายุไม่เกิน 90 วัน นับแต่วันที่ออกหนังสือรับรอง และสำเนาบัตรประจำตัวประชาชน สำเนาทะเบียนบ้านของกรรมการผู้จัดการผู้มีอำนาจลงนามผูกพันบริษัทหรือของหุ้นส่วนผู้จัดการแล้วแต่กรณี ในกรณีเป็นนิติบุคคล</p> <p>4. กรณีมอบอำนาจให้ผู้ยื่นมายื่นแทนต้องแนบ</p> <p>1.) หนังสือมอบอำนาจ</p> <p>2.) สำเนาบัตรประจำตัวประชาชน สำเนาทะเบียนบ้านของผู้รับมอบอำนาจ</p> <p>5. หนังสือกำกับการจำหน่ายกบ (กปม. / สส. 6)</p> <p>6. สำเนาใบกำกับสินค้า (Invoice) แยกตามตัวอย่างกบมีชีวิตที่นำมาตรวจ</p> <p>7. สำเนาใบสำคัญแสดงการจดทะเบียน (ใบทะเบียน กปม./ สส.5) กรณีผู้ยื่นคำร้องขอเป็นผู้ได้รับการจดทะเบียนตามข้อ 6 ด้วย</p>	<p>- สถาบันวิจัยสุขภาพสัตว์น้ำจืด กรมประมง โทรศัพท์ : 0-2579-4122 0-2579-6803 โทรสาร : 0-2561-3993</p> <p>- สถาบันวิจัยการเพาะเลี้ยงสัตว์น้ำ ชายฝั่ง อ.เมือง จ.สงขลา โทรศัพท์ : 0-7431-1895 0-7431-1340 โทรสาร : 0-7444-2054</p> <p>- ศูนย์วิจัยและพัฒนาการเพาะเลี้ยง กุ้งทะเลฝั่งอันดามัน อ.กลาง จ. ภูเก็ต โทรศัพท์ : 0-7621-9330 0-7621-7814 โทรสาร : 0-7621-7893</p>	<p>ไม่เสียค่าใช้จ่าย</p>	<p>2 วัน</p>

ขั้นตอนการส่งออก	หลักฐาน/เอกสาร ประกอบ	หน่วยงานที่ติดต่อ	ค่าใช้จ่าย	ระยะเวลา ดำเนินการ
3. ยื่นคำขอรับใบอนุญาตส่งออกหรือแบบ สป. 5	<p>1) แบบ สป. 4 (คำขอรับใบอนุญาตให้นำเข้า ให้ส่งออก หรือให้นำผ่าน ตามมาตรา 23 หรือมาตรา 24 แห่งพระราชบัญญัติสงวนและคุ้มครองสัตว์ป่า พ.ศ. 2535)</p> <p>2) ใบอนุญาตนำเข้า (Import Permit) ซึ่งออกโดยเจ้าหน้าที่ผู้มีอำนาจออกใบอนุญาตตามอนุสัญญาว่าด้วยการค้าระหว่างประเทศ ซึ่งชนิดของสัตว์ป่าและพืชป่าที่ใกล้จะสูญพันธุ์ (CITES) ของประเทศที่จะส่งสัตว์ป่าหรือซากของสัตว์ป่าไปยังประเทศนั้น</p> <p>3) หลักฐานแสดงวัตถุประสงค์ในการส่งออก</p> <p>4) ตัวอย่างสัตว์น้ำหรือผลิตภัณฑ์สัตว์น้ำที่จะขออนุญาตส่งออก พร้อมทั้งระบุจำนวน</p> <p>5) หลักฐานการได้มาซึ่งสัตว์ป่า หรือซากของสัตว์ป่า</p> <p>6) ในกรณีผู้ขอรับใบอนุญาตเป็นบุคคลธรรมดา</p> <p>(1) สำเนาทะเบียนบ้านของผู้ขอรับใบอนุญาต</p> <p>(2) สำเนาบัตรประชาชน บัตรประจำตัวข้าราชการ บัตรประจำตัวพนักงานรัฐวิสาหกิจ หรือใบสำคัญประจำตัวคนต่างด้าว</p> <p>7) ในกรณีผู้ขอรับใบอนุญาตเป็นนิติบุคคล</p> <p>(1) สำเนาทะเบียนบ้านของกรรมการผู้มีอำนาจลงชื่อผูกพันบริษัท (กรณีบริษัทจำกัดหรือบริษัทมหาชนจำกัด) หรือของหุ้นส่วนผู้จัดการ (กรณีห้างหุ้นส่วนนิติบุคคล) แล้วแต่กรณี</p> <p>(2) หนังสือบริคณห์สนธิและข้อบังคับของบริษัท จำกัดหรือบริษัทมหาชนจำกัดที่จดทะเบียนไว้</p> <p>(3) หนังสือรับรองของสำนักงานทะเบียนหุ้นส่วนบริษัท แสดงรายการจดทะเบียนตลอดทั้งชื่อกรรมการหรือหุ้นส่วนผู้มีอำนาจลงชื่อผูกพันบริษัทหรือห้างหุ้นส่วนนิติบุคคล ซึ่งออกมาแล้วไม่เกินหกเดือน</p>	<p>- ส่วนอนุญาตและจัดการประมง สำนักบริหารจัดการด้านการประมง กรมประมง โทรศัพท์ : 0-2588-0196-8 โทรสาร : 0-2588-0198</p>	<p>- ใบอนุญาตให้นำเข้า หรือส่งออกซึ่งสัตว์ ป่าหรือซากของสัตว์ ป่า ฉบับละ 200บาท</p>	7 วันทำการ

ขั้นตอนการส่งออก	หลักฐาน/เอกสาร ประกอบ	หน่วยงานที่ติดต่อ	ค่าใช้จ่าย	ระยะเวลา ดำเนินการ
<p>4. ขอรับใบอนุญาตส่งออก (แบบสป.5 หรือ สป.6) ตามแต่ประเภทของสัตว์ป่าที่ส่งออก</p> <ul style="list-style-type: none"> - แบบ สป.5 เป็นการส่งออกสัตว์ป่า โดยห้ามส่งออกเพื่อการค้า - แบบ สป.6 เป็นการส่งออกสัตว์ป่าคุ้มครองที่ได้มาจากการเพาะพันธุ์ 	<ol style="list-style-type: none"> 1. แบบสป.4 (ถ้าขอรับใบอนุญาตให้นำเข้าให้ส่งออกหรือให้นำผ่าน ตาม มาตรา 23 หรือมาตรา 24 แห่งพระราชบัญญัติสงวนและคุ้มครอง สัตว์ป่า พ.ศ. 2535 2. หลักฐานการได้มาซึ่งสัตว์ป่า 3. ใบอนุญาตนำเข้า (Import Permit) ซึ่งออกโดยเจ้าหน้าที่ผู้มี อำนาจออกใบอนุญาตตามอนุสัญญาว่าด้วยการค้าระหว่างประเทศ ซึ่งชนิดของสัตว์และพืชป่าที่ใกล้สูญพันธุ์ (CITES) ของประเทศที่จะ ส่งสัตว์ป่าหรือซากของสัตว์ป่าไปยังประเทศนั้น 4. ในกรณีที่ผู้ขอรับใบอนุญาตเป็นบุคคลธรรมดา <ol style="list-style-type: none"> 1) สำเนาทะเบียนบ้านของผู้ขอรับใบอนุญาต 2) สำเนาบัตรประจำตัวประชาชน บัตรประจำตัวข้าราชการ บัตร ประจำตัวพนักงานรัฐวิสาหกิจ หรือใบสำคัญประจำตัวต่างด้าว 5. ในกรณีที่ผู้ขอรับใบอนุญาตเป็นนิติบุคคล <ol style="list-style-type: none"> 1) สำเนาทะเบียนบ้านของกรรมการผู้มีอำนาจลงชื่อผูกพันบริษัท (กรณีบริษัทจำกัด หรือ บริษัทมหาชนจำกัด) หรือของหุ้นส่วน ผู้จัดการ (กรณีห้างหุ้นส่วนนิติบุคคล) แล้วแต่กรณี 2) หนังสือบริคณห์สนธิ และข้อบังคับของบริษัทจำกัด หรือบริษัท มหาชนจำกัดที่จดทะเบียนไว้ 3) หนังสือรับรองของสำนักงานทะเบียนหุ้นส่วนบริษัทแสดง 6. สำเนาใบส่งสินค้า (Order) หรือสำเนาใบกำกับสินค้า (Invoice) 7. ตัวอย่างสินค้าต้องส่งออก 	<p>- ฝ่ายใบอนุญาตไซเตส สำนักงานอนุสัญญา (CITES) กรมอุทยานแห่งชาติ สัตว์ป่าและพันธุ์พืช</p> <p>โทรศัพท์ : 0-2561-4838</p> <p>: 0-2561-4292 ต่อ 709</p> <p>โทรสาร : 0-2561-4838</p>	<ul style="list-style-type: none"> - ใบอนุญาตให้นำเข้า หรือให้ส่งออกซึ่งสัตว์ ป่าคุ้มครองที่ได้มาจากการเพาะพันธุ์หรือ ซากของสัตว์ป่าคุ้มครองที่ได้มาจากการ เพาะพันธุ์ ฉบับละ 100 บาท - ใบอนุญาตให้นำเข้า หรือส่งออก ซึ่งสัตว์ป่า ซากของสัตว์ป่า หรือผลิตภัณฑ์ ฉบับละ 200 บาท 	<p>10 วัน</p>
<p>5. ขอรับใบอนุญาตส่งสินค้าออกไปนอกราชอาณาจักร (เพื่อกิจการตนเองหรือ กิจการที่มีใช้เพื่อการค้า) หรือ แบบ อ. 2</p> <p>(เฉพาะกรณีต้องการขออนุญาตนำ กบมีชีวิต ออกไปนอกราชอาณาจักร ไม่ใช่เพื่อเป็นตัวอย่างหรือเพื่อการ ศึกษาวิเคราะห์)</p>	<ol style="list-style-type: none"> 1) หนังสือรับรอง CITES หรือ ใบอนุญาตส่งออก จากกรมประมง (จากข้อ 1) 2) สำเนาบัตรประชาชนของผู้ขออนุญาต 3) คำร้องขอรับใบอนุญาตส่งสินค้าออกไปนอกราชอาณาจักร (เพื่อกิจการของตนเองหรือกิจการ ที่ไม่ใช่เพื่อการค้า) หรือ แบบ อ.1 	<p>-สำนักบริการการค้าต่างประเทศ กรมการค้าต่างประเทศ</p> <p>สายด่วนการค้าต่างประเทศ 1385</p>	<ul style="list-style-type: none"> - ค่าธรรมเนียมคำร้อง ฉบับละ 10 บาท - ค่าธรรมเนียมใบ อนุญาตส่งออก หรือนำเข้า ฉบับละ 20 บาท 	<p>14 วัน</p>

ขั้นตอนการส่งออก	หลักฐาน/เอกสาร ประกอบ	หน่วยงานที่ติดต่อ	ค่าใช้จ่าย	ระยะเวลา ดำเนินงาน
<p>6. ผ่านพิธีการศุลกากร</p> <p>ระบบ Manual</p>	<ol style="list-style-type: none"> 1) รับใบขนสินค้า ตรวจสอบพิธีการลงทะเบียนและสินค้าออก เลขที่ใบขนส่งสินค้า 2) เจ้าหน้าที่ประเมินตรวจสอบความครบถ้วนถูกต้อง ประเมินราคาสินค้าตรวจสอบการของเอกสาร/ตรวจสอบพิกัด/ราคา 3) บันทึกข้อมูลเข้าเครื่องคอมพิวเตอร์ 4) รับชำระภาษีอากร เงินประกัน หนังสือธนาคารค้ำประกัน 5) ลงทะเบียนตรวจปล่อยสินค้า 6) กำหนดชื่อผู้ตรวจปล่อยสินค้าเครื่องคอมพิวเตอร์ตรวจสอบ 7) เจ้าหน้าที่ตรวจของทุก shipment บันทึกผลการตรวจปล่อยเข้าเครื่องคอมพิวเตอร์ 8) ควบคุมการบรรจุของเข้าตู้คอนเทนเนอร์ 9) นำของออกจากการทำเรือ ฯ ผ่านการตรวจสอบสินค้าของศุลกากร 	<p>ส่วนการส่งออก</p> <p>กรมศุลกากร</p> <p>โทรศัพท์ : 0-2667-7242-43</p> <p>โทรสาร : 0-2671-5331</p> <p>สายด่วนกรมศุลกากร 1164</p>	<p>-ค่าธรรมเนียมใบขน สินค้า200 บาท</p> <p>-ค่าบันทึกข้อมูล เข้าระบบ 70 บาท</p>	<p>20 นาที</p>
<p>ระบบ EDI</p> <p>ผู้ส่งออกต้องจดทะเบียนเป็นผู้ใช้ EDI โดยตรงกับกรมศุลกากร</p> <p>เลือกใช้บริการของบริษัทเอกชนผู้ให้บริการ EDI (VAN)</p>	<p><u>ขั้นที่ 1</u></p> <ol style="list-style-type: none"> 1) บันทึกข้อมูล Invoice และใบขนสินค้า ผ่านโปรแกรมจัดทำใบขนสินค้า เข้าเครื่องคอมพิวเตอร์ของผู้ส่งออก 2) ส่งข้อมูลผ่านสายสื่อสาร เข้าเครื่องคอมพิวเตอร์ของกรมศุลกากร 3) เครื่องคอมพิวเตอร์ของกรมศุลกากรรับข้อมูลตรวจสอบความถูกต้อง ออกเลขที่ใบขนสินค้ากำหนดเงื่อนไขการตรวจของ (Green line, Red line) แจ้งให้ผู้ส่งออกทราบผ่านสายสื่อสาร 	<p>ส่วนการส่งออก</p> <p>สำนักงานศุลกากรท่าเรือกรุงเทพ</p> <p>กรมศุลกากร</p> <p>โทรศัพท์ : 0-2667-7242-43</p> <p>โทรสาร : 0-2671-5331</p> <p>สายด่วนกรมศุลกากร 1164</p>	<p>-</p>	<p>ขึ้นอยู่กับระบบ ของซอฟต์แวร์</p>
	<p><u>ขั้นที่ 2</u></p> <ol style="list-style-type: none"> 1) ผู้ส่งออกพิมพ์ใบขนสินค้า 2) ชำระค่าภาษีอากร ณ ที่ทำการศุลกากร (ถ้ามี) 3) ใบขนสินค้าและเอกสารประกอบ 			