

แผนภูมิขั้นตอนการส่งออก : ถ่านหิน

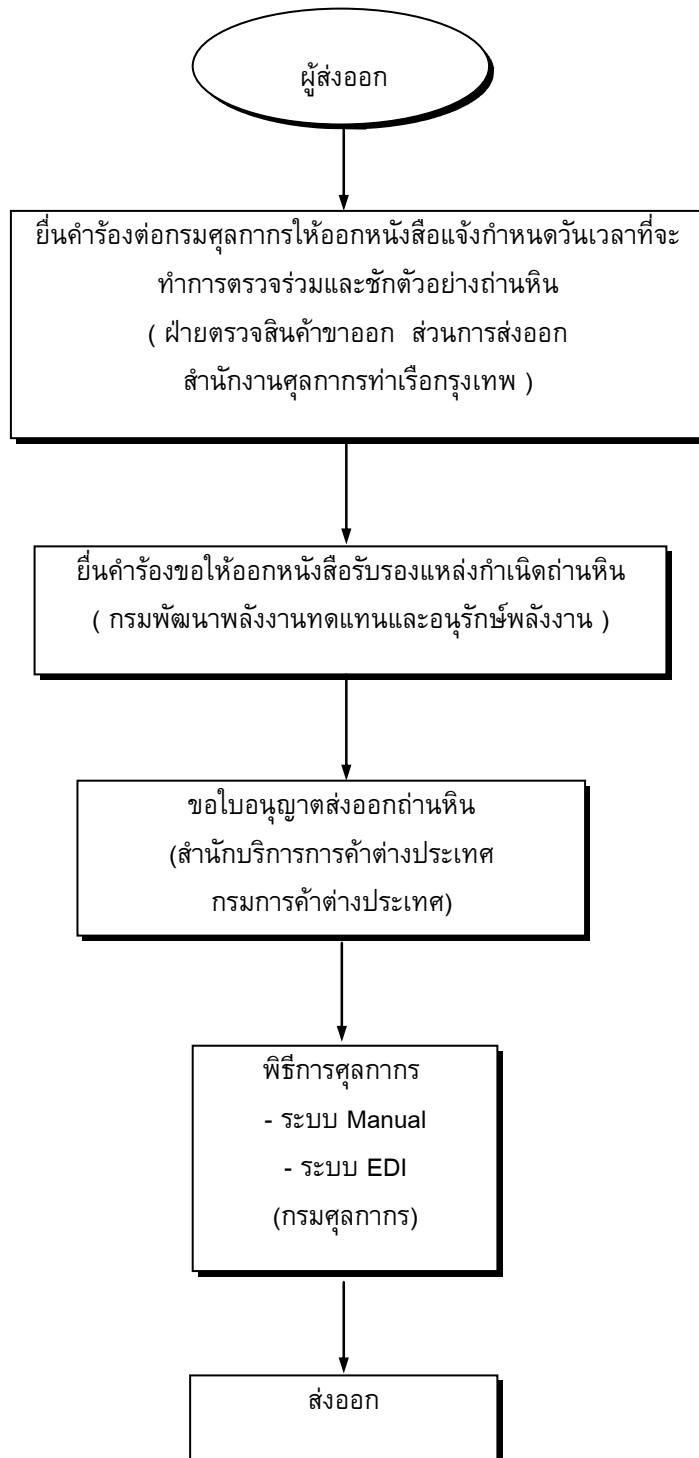

กฎหมาย / ระเบียบและขั้นตอนการส่งออกโดยสรุป : ถ่านหิน

| สินค้า/พิกัด | กฎหมายและระเบียบที่ควบคุม | ขั้นตอนการส่งออก | เอกสารที่ใช้ประกอบ | หน่วยงานที่ติดต่อ |
|---|---|---|---|--|
| ถ่านหิน - แอนทราไซต์ 2701110008 - ถ่านหินบิทูมินัส 2701120009 - ผงถ่านหินอัดเป็นก้อน 2701200009 - ถ่านหินอื่น ๆ 2701190005 2702,2703, 2704 | 1) ประกาศกระทรวงพาณิชย์ ว่าด้วยการส่งสินค้าออกไปนอกราชอาณาจักร (ฉบับที่ 86) พ.ศ. 2541 2) ระเบียบกรมพัฒนาและส่งเสริมพลังงานว่าด้วยการกำหนดขั้นตอนการปฏิบัติงานในการวิเคราะห์ถ่านหินนำเข้าเพื่อการส่งออก พ.ศ. 2537 | 1) ยื่นคำร้องต่อกรมศุลกากรขอให้ออกหนังสือแจ้งกำหนดวันเวลาที่จะทำการตรวจร่วมและชักตัวอย่างถ่านหิน 2) ยื่นคำร้องขอหนังสือรับรองแหล่งกำเนิดถ่านหินจากกรมพัฒนาพลังงานทดแทนและอนุรักษ์พลังงาน | 1) หนังสือที่ออกโดยบริษัทแจ้งความประสงค์ขอให้ออกหนังสือแจ้งกำหนดวันเวลาที่จะทำการตรวจร่วมและชักตัวอย่างถ่านหิน 2) หนังสือแจ้งกำหนดวันเวลาที่จะทำการตรวจร่วมและชักตัวอย่างถ่านหิน | - ส่วนการส่งออก สำนักงานศุลกากรท่าเรือกรุงเทพ กรมศุลกากร โทรศัพท์ : 0-2671-7893 โทรสาร : 0-2617-5331 - ฝ่ายสารบรรณงาน กรมพัฒนาพลังงานทดแทนและอนุรักษ์พลังงาน โทรศัพท์ : 0-2223-0021-9 : 0-2221-1853 : 0-2221-1877 โทรสาร : 0-2224-0914 |
| <u>อัตราภาษี</u> ยกเว้นอากรขาออก <u>ขอบเขตการควบคุม</u> | 3) ระเบียบกระทรวงพาณิชย์ ว่าด้วยการอนุญาตให้ส่งถ่านหินออกไปนอกราชอาณาจักร พ.ศ.2541 | 3) ยื่นคำร้องขออนุญาตส่งออกถ่านหินต่อกรมการค้าต่างประเทศ | 3) หนังสือรับรองแหล่งกำเนิดถ่านหิน | - สำนักบริการการค้าต่างประเทศ กรมการค้าต่างประเทศ โทรศัพท์ : 0-2547-4753-4 โทรสาร : 0-2547-4832 |
| ถ่านหินทุกชนิดทั้งที่เป็นก้อน เป็นผงหรืออัดเป็นก้อน ยกเว้นถ่านหินผงที่ผลิตจาก HONGAI ANTHRACITE COAL | 4) พระราชบัญญัติศุลกากร พ.ศ. 2469 และฉบับแก้ไขเพิ่มเติมอีก 16 ฉบับ | 4) ผ่านพิธีการศุลกากร | 4.1) ใบขนสินค้าขาออก (กตท.101) 4.2) บัญชีราคาสินค้า (Invoice) 4.3) บัญชีรายละเอียดการบรรจุหีบห่อ (Packing List) 4.4) แบบธุรกิจต่างประเทศ (แบบ ฐ.ต.1) สำหรับของส่งออกที่มีมูลค่ามากกว่า 500,000 บาท 4.5) คำร้องขอทำการตรวจสินค้าและบรรจุเข้าตู้คอนเทนเนอร์ | ส่วนการส่งออก กรมศุลกากร โทรศัพท์ : 0-2667-7242-43 โทรสาร : 0-2671-5331 สายด่วนกรมศุลกากร 1164 |
| <u>สิทธิพิเศษทางภาษีศุลกากร</u> <u>หมายเหตุ</u> | สามารถขอสิทธิพิเศษทางภาษีศุลกากรได้ หากส่งออกไปยังกลุ่มประเทศสหภาพยุโรป, โปแลนด์ และ แคนาดา เป็นต้น ทั้งนี้สามารถตรวจสอบการได้รับสิทธิพิเศษทางภาษีศุลกากร ได้ที่กรมการค้าต่างประเทศ ญี่ปุ่นให้สิทธิพิเศษทางภาษีศุลกากร แต่ถ่านหินอัดเป็นก้อน | | | |

ขั้นตอนการส่งออกโดยละเอียด : ถ่านหิน

| ขั้นตอนการส่งออก | หลักฐาน/เอกสาร ประกอบ | หน่วยงาน ที่ติดต่อ | ค่าใช้จ่าย | ระยะเวลา ดำเนินงาน |
|--|--|--|--|-----------------------|
| 1) ยื่นคำร้องต่อกรมศุลกากรขอให้ออกหนังสือ แจ้งกำหนดวันเวลาที่จะทำการตรวจร่วมและ ชักตัวอย่างถ่านหิน | 1) หนังสือที่ออกโดยบริษัทแจ้งความประสงค์ขอให้ออกหนังสือ แจ้งกำหนดวันเวลาที่จะทำการตรวจร่วม และชักตัวอย่างถ่านหิน | - ส่วนการส่งออก สำนักงานศุลกากรท่าเรือกรุงเทพ กรมศุลกากร โทรศัพท์ : 0-2671-7893 โทรสาร : 0-2671-5331 | - | 3 วัน |
| 2) ยื่นคำร้องขอหนังสือรับรองแหล่งกำเนิด ถ่านหินจากกรมพัฒนาพลังงานทดแทนและ อนุรักษ์พลังงาน | 1) หนังสือแจ้งกำหนดวันเวลาที่จะทำการตรวจร่วมและชักตัวอย่าง ถ่านหินจากกรมศุลกากร | - ฝ่ายสารบรรณงาน กรมพัฒนาพลังงานทดแทน และอนุรักษ์พลังงาน โทรศัพท์ : 0-2223-0021-9 : 0-2221-1853 : 0-2221-1877 โทรสาร : 0-2224-0914 | - | 7 วัน |
| 3) ยื่นคำร้องขออนุญาตส่งออกถ่านหิน* | 1) หนังสือรับรองถ่านหินจากกรมพัฒนา และส่งเสริมพลังงาน 2) สำเนาใบกำกับสินค้า (Invoice) หรือสำเนาใบเสนอขาย (Profoma Invoice) 3) สำเนาหนังสือรับรองการจดทะเบียนนิติบุคคล 4) คำร้องขออนุญาตส่งออก อ.3, อ.4 | - สำนักบริการการค้าต่างประเทศ กรมการค้าต่างประเทศ โทรศัพท์ : 0-2547-4753-4 โทรสาร : 0-2547-4832 | 30 บาท | 18 วัน |
| 4) ผ่านพิธีการศุลกากร ระบบ Manual | 1) รับใบขนสินค้า ตรวจสอบพิธีการลงทะเบียนและสินค้าออก เลขที่ใบขนส่งสินค้า 2) เจ้าหน้าที่ประเมินตรวจสอบความครบถ้วนถูกต้อง ประเมินราคาสินค้าตรวจสอบการของเอกสาร/ตรวจสอบพิกัด/ราคา 3) บันทึกข้อมูลเข้าเครื่องคอมพิวเตอร์ 4) รับชำระภาษีอากร เงินประกัน หนังสือธนาคารค้ำประกัน 5) ลงทะเบียนตรวจปล่อยสินค้า 6) กำหนดชื่อผู้ตรวจปล่อยสินค้าเครื่องคอมพิวเตอร์ตรวจสอบ 7) เจ้าหน้าที่ตรวจของทุก shipment บันทึกผลการตรวจปล่อย เข้าเครื่องคอมพิวเตอร์ | ส่วนการส่งออก กรมศุลกากร โทรศัพท์ : 0-2667-7242-43 โทรสาร : 0-2671-5331 สายด่วนกรมศุลกากร 1164 | -ค่าธรรมเนียม ใบขนสินค้า200 บาท -ค่าบันทึกข้อมูล เข้าระบบ70 บาท | 20 นาที |

| ขั้นตอนการส่งออก | หลักฐาน/เอกสาร ประกอบ | หน่วยงาน ที่ติดต่อ | ค่าใช้จ่าย | ระยะเวลา ดำเนินงาน |
|---|---|--|------------|------------------------------------|
| <p>ระบบ EDI</p> <p>ผู้ส่งออกต้องจดทะเบียนเป็นผู้ใช้ EDI โดยตรงกับกรมศุลกากร</p> <p>เลือกใช้บริการของบริษัทเอกชนผู้ให้บริการ EDI (VAN)</p> | <p>8) ควบคุมการบรรจุของเข้าตู้คอนเทนเนอร์</p> <p>9) นำของออกจากการทำเรือ ฯ ผ่านการตรวจสอบสินค้าของศุลกากร</p> <p><u>ขั้นที่ 1</u></p> <p>1) บันทึกข้อมูล Invoice และใบขนสินค้า ผ่านโปรแกรมจัดทำใบขนสินค้า เข้าเครื่องคอมพิวเตอร์ของผู้ส่งออก</p> <p>2) ส่งข้อมูลผ่านสายสื่อสาร เข้าเครื่องคอมพิวเตอร์ของกรมศุลกากร</p> <p>3) เครื่องคอมพิวเตอร์ของกรมศุลกากรรับข้อมูลตรวจสอบความถูกต้อง ออกเลขที่ใบขนสินค้ากำหนดเงื่อนไขการตรวจของ (Green line, Red line) แจ้งให้ผู้ส่งออกทราบผ่านสายสื่อสาร</p> <p><u>ขั้นที่ 2</u></p> <p>1) ผู้ส่งออกพิมพ์ใบขนสินค้า</p> <p>2) ชำระค่าภาษีอากร ณ ที่ทำการศุลกากร (ถ้ามี)</p> <p>3) ใบขนสินค้าและเอกสารประกอบ</p> | <p>ส่วนการส่งออก</p> <p>สำนักงานศุลกากรท่าเรือกรุงเทพ</p> <p>กรมศุลกากร</p> <p>โทรศัพท์ : 0-2667-7242-43</p> <p>โทรสาร : 0-2671-5331</p> <p>สายด่วนกรมศุลกากร 1164</p> | <p>-</p> | <p>ขึ้นอยู่กับระบบของซอฟต์แวร์</p> |
| <p>หมายเหตุ * กระทรวงพาณิชย์จะอนุญาตให้ส่งออกผ่านหินออกไปนอกราชอาณาจักร เฉพาะในกรณีที่เป็นถ่านหินที่นำเข้ามาจากต่างประเทศแล้วส่งกลับออกไปในลักษณะเดิมหรือนำเข้ามาแปรรูปในประเทศแล้วส่งออกไปนอกราชอาณาจักร</p> | | | | |