

## แผนภูมิขั้นตอนการส่งออก : น้ำปลาและเครื่องปรุงรส

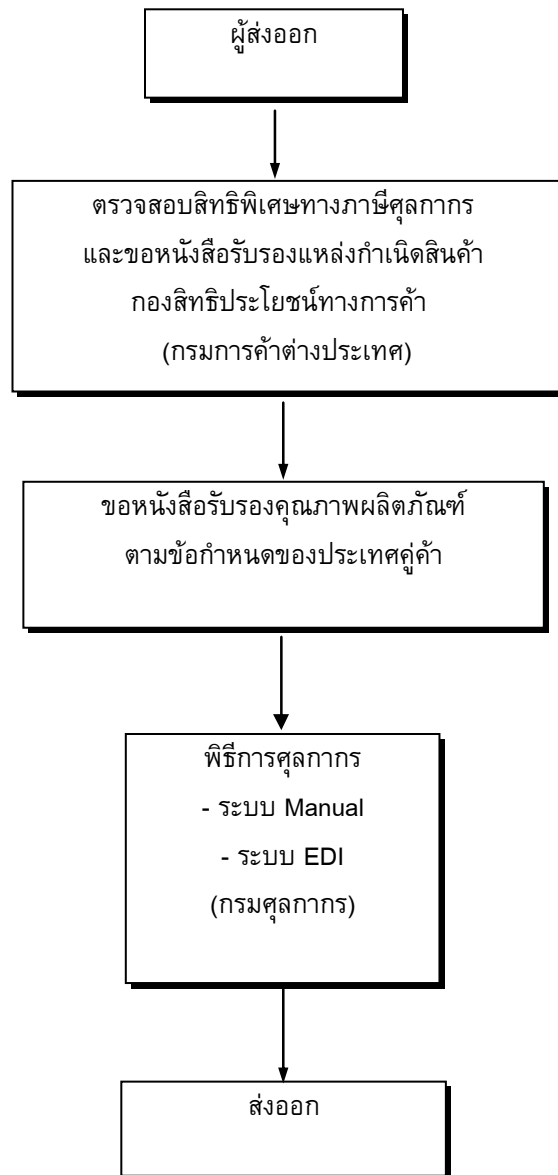

## กฎหมาย / ระเบียบและขั้นตอนการส่งออกโดยสรุป : น้ำปลาและเครื่องปรุงรส

สินค้า/พิกัด	กฎหมายและระเบียบที่ควบคุม	ขั้นตอนการส่งออก	เอกสารที่ใช้ประกอบ	หน่วยงานที่ติดต่อ
<p><b>น้ำปลาและ</b> <b>สิ่งปรุงรส</b> <b>2103909017</b></p> <p><b>อัตราภาษี</b> <b>ยกเว้นอากร</b> <b>ขาออก</b></p> <p><b>ขอบเขตการ</b> <b>ควบคุม</b></p> <p>เป็นสินค้าที่ไม่ควบคุมในการส่งออกแต่ถ้าประเทศผู้นำเข้าต้องการการรับรองปลอดโรคพืช สาร ตกค้าง หรือแมลงให้ผู้ส่งออกขอใบรับรองก่อนการส่งออกด้วย</p>	<p>1.1 ระเบียบกรมประมง ว่าด้วยการขอใบรับรองคุณภาพผลิตภัณฑ์สัตว์น้ำพื้นเมืองและใบรับรองสุขอนามัยผลิตภัณฑ์สัตว์น้ำพื้นเมืองเพื่อการส่งออก พ.ศ. 2538</p> <p>1.2 ระเบียบกรมประมง ว่าด้วยการขอใบรับรองสุขลักษณะโรงงานผลิตภัณฑ์สัตว์น้ำพื้นเมืองเพื่อการส่งออก พ.ศ. 2538</p> <p>1.3 กรมวิทยาศาสตร์การแพทย์ ระเบียบการส่งตัวอย่างอาหารเพื่อวิเคราะห์ทางจุลินทรีย์เพื่อขอรับ Health Certificate</p> <p>1.4 ประกาศกรมวิทยาศาสตร์การแพทย์ ว่าด้วยอัตราค่าบำรุง การตรวจวิเคราะห์ และการให้บริการของกรมวิทยาศาสตร์การแพทย์ (เพิ่มเติม)</p> <p>1.5 ระเบียบสำนักงานปรมานัญเพื่อสันติว่าด้วยการวัดรังสีตัวอย่างสินค้าส่งออกและออกหนังสือแจ้งผลการวัดรังสี พ.ศ. 2532</p> <p>1.6 คำแนะนำในการส่งตัวอย่างเพื่อขอหนังสือแจ้งผลการวัดรังสี ตามระเบียบสำนักงานพลังงานปรมาณูเพื่อสันติว่าด้วยการวัดรังสีตัวอย่างสินค้าส่งออกและออกหนังสือแจ้งผลการวัดรังสี พ.ศ. 2532</p>	<p>1. ขอหนังสือรับรองคุณภาพผลิตภัณฑ์จากหน่วยงานต่าง ๆ ตามข้อกำหนดของประเทศคู่ค้า</p>	<p>1. ใบรับรองคุณภาพผลิตภัณฑ์ ตามข้อกำหนดของประเทศคู่ค้า</p>	<p>- สำนักคุณภาพและความปลอดภัยอาหาร กรมประมง โทรศัพท์ : 0-2558-0150-5 โทรสาร : 0-2558-0136</p> <p>- ศูนย์วิทยาศาสตร์การแพทย์สงขลา โทรศัพท์ : 0-7444-0054 โทรสาร : 0-7432-3798</p> <p>- กรมควบคุมโรคติดต่อ โทรศัพท์ : 0-2965-9602 โทรสาร : 0-2965-9013</p> <p>- กองการวัดกัมมันตภาพรังสีสำนักงานปรมาณูเพื่อสันติ โทรศัพท์ : 0-2579-5230 : 0-2562-0093 โทรสาร : 0-2562-0093</p>
	<p>2.1 พระราชบัญญัติการบริหารองค์กรศาสนาอิสลาม พ.ศ.2540</p> <p>2.2 ระเบียบสำนักงานคณะกรรมการกลางอิสลามแห่งประเทศไทย ว่าด้วย การใช้เครื่องหมายรับรองฮาลาล พ.ศ.2541 (ฮ.ศ.1419)</p>	<p>2. ขอใช้เครื่องหมายรับรองฮาลาล (เฉพาะส่งออกไปประเทศที่นับถือศาสนาอิสลาม)</p>	<p>2. ใบอนุญาตใช้เครื่องหมายรับรองฮาลาล(เฉพาะส่งออกไปประเทศที่นับถือศาสนาอิสลาม)</p>	<p>สถาบันมาตรฐานอาหารฮาลาล สำนักงานคณะกรรมการกลางอิสลามแห่งประเทศไทย โทรศัพท์ : 0-2949-4215 โทรสาร : 0-2949-4341</p>

สินค้า/พิกัด	กฎหมายและระเบียบที่ควบคุม	ขั้นตอนการส่งออก	เอกสารที่ใช้ประกอบ	หน่วยงานที่ติดต่อ
<p><b>สิทธิพิเศษทางภาษีศุลกากร</b></p> <p>สามารถขอสิทธิพิเศษทางภาษีศุลกากรได้ หากส่งออกไปยังกลุ่มประเทศที่พัฒนาแล้ว เช่น ประเทศญี่ปุ่นและอเมริกา เป็นต้น ทั้งนี้สามารถตรวจสอบการได้รับสิทธิพิเศษทางภาษีศุลกากร ได้ที่กรมการค้าต่างประเทศ</p>	<p>2.3 ข้อบังคับฝ่ายกิจการฮาลาล สำนักงานคณะกรรมการกลางอิสลามแห่งประเทศไทย ว่าด้วยการใช้เครื่องหมายรับรองฮาลาล พ.ศ. 2541</p> <p>2.4 ประกาศค่าธรรมเนียมและค่าใช้จ่ายในการขอและใช้เครื่องหมายรับรองฮาลาล</p> <p>2.5 ประกาศระเบียบปฏิบัติในการตรวจกิจการเพื่อรับรองฮาลาล</p> <p>3. ระเบียบกระทรวงพาณิชย์ ว่าด้วยการขึ้นทะเบียนเป็นผู้ขอหนังสือรับรอง Form A พ.ศ. 2541</p> <p>4. พระราชบัญญัติศุลกากร พ.ศ. 2469 และฉบับแก้ไขเพิ่มเติมอีก 16 ฉบับ</p>	<p>3. ตรวจสอบสิทธิพิเศษทางภาษีศุลกากร และขอหนังสือรับรองแหล่งกำเนิดสินค้าจากกองสิทธิประโยชน์ทางการค้า</p> <p>4. ผ่านพิธีการศุลกากร</p>	<p>3. ใบรับรองแหล่งกำเนิดของสินค้า</p> <p>4.1 ใบขนสินค้าขาออก (กศก. 101)</p> <p>4.2 บัญชีราคาสินค้า (Invoice)</p> <p>4.3 บัญชีรายละเอียดการบรรจุหีบห่อ (Packing List)</p> <p>4.4 แบบธุรกิจต่างประเทศ (แบบ ร.ต.1) สำหรับของส่งออกที่มีมูลค่ามากกว่า 500,000 บาท</p> <p>4.5 คำร้องขอทำการตรวจสินค้าและบรรจุเข้าตู้คอนเทนเนอร์</p>	<p>-สำนักบริการการค้าต่างประเทศ กรมการค้าต่างประเทศ</p> <p>สายด่วนการค้าต่างประเทศ 1385</p> <p>ส่วนการส่งออก กรมศุลกากร</p> <p>โทรศัพท์ : 0-2667-7242-43</p> <p>โทรสาร : 0-2671-5331</p> <p>สายด่วนกรมศุลกากร 1164</p>

## ขั้นตอนการส่งออกโดยละเอียด : น้ำปลาและเครื่องปรุงรส

ขั้นตอนการส่งออก	หลักฐาน/เอกสาร ประกอบ	หน่วยงาน ที่ติดต่อ	ค่าใช้จ่าย	ระยะเวลา ดำเนินงาน
<p>1. ขออนุญาตรับรองคุณภาพจากหน่วยงานต่าง ๆ ตามข้อกำหนดของประเทศคู่ค้า</p>	<p>กรณีนี้ที่ขออนุญาตรับรองจากกรมประมง</p> <p>1. หลักฐานการยื่นคำขอตรวจสุขภาพโรงงาน</p> <p>1) สำเนาหนังสือรับรองการเป็นนิติบุคคล จากกระทรวงพาณิชย์</p> <p>2) สำเนาทะเบียนการค้า</p> <p>3) สำเนาใบสำคัญแสดงการจดทะเบียนบริษัท</p> <p>4) สำเนาใบอนุญาตตั้งโรงงาน และประกอบกิจการโรงงานจากกระทรวงอุตสาหกรรม หรือสำเนาอนุญาตประกอบอาหารจากกระทรวงสาธารณสุข (ถ้ามี)</p> <p>5) สำเนาบัตรขึ้นทะเบียนผู้ประกอบการ หรือสำเนาใบรับแบบแจ้งคำขอขึ้นทะเบียนผู้ประกอบการของกรมประมง</p> <p>6) หนังสือมอบอำนาจในการติดต่อและเซ็นรับเอกสารไปรับรอง</p> <p>7) หลักฐานการเป็นสมาชิกสมาคมอาหารแช่เยือกแข็งไทยหรือสมาคมกุ้งไทยสำหรับโรงงานผลิตผลิตภัณฑ์สัตว์น้ำแช่เยือกแข็ง หรือหลักฐานการเป็นสมาชิกสมาคมผู้ผลิตอาหารสำเร็จรูป สำหรับโรงงานผลิตผลิตภัณฑ์สัตว์น้ำสำเร็จรูป บรรจุกระป๋อง/Pouch อาหารแห้ง อาหารหมักดอง อาหารพื้นเมืองหรือหลักฐานการเป็นสมาชิกสมาคมอื่นใดที่มีวัตถุประสงค์ที่เกี่ยวข้องในการผลิตสัตว์น้ำเพื่อการส่งออกซึ่งได้รับการรับรองจากกรมประมงแล้ว</p> <p>8) แผนที่โรงงาน</p>	<p>- กองตรวจสอบรับรองมาตรฐานคุณภาพสัตว์น้ำและผลิตภัณฑ์สัตว์น้ำ กรมประมง</p> <p>โทรศัพท์ : 0-2558-0150-5</p> <p>โทรสาร : 0-2558-0140</p> <p>- ศูนย์วิจัยและตรวจสอบคุณภาพสัตว์น้ำและผลิตภัณฑ์สัตว์น้ำ จ.สุราษฎร์ธานี</p> <p>โทรศัพท์ : 0-7728-6943</p> <p>: 0-7728-6807</p> <p>โทรสาร : 0-7727-4232</p> <p>- ศูนย์วิจัยและตรวจสอบคุณภาพสัตว์น้ำและผลิตภัณฑ์สัตว์น้ำ จ.สงขลา</p> <p>โทรศัพท์ : 0-7431-2037</p> <p>: 0-7444-0054</p> <p>โทรสาร : 0-7431-3155</p> <p>: 0-7432-3798</p>	<p>-</p>	<p>- ระยะเวลาการตรวจโรงงาน</p> <p>10 วันทำการ</p>
<p>2. ขออนุญาตรับรองคุณภาพจากหน่วยงานต่าง ๆ ตามข้อกำหนดของประเทศคู่ค้า</p> <p>2.1) หนังสือรับรองการวิเคราะห์ใบรับรองสุขอนามัย (Certificate of Analysis หรือ Analysis and Health Certificate)</p>	<p><b>กรณีขออนุญาตรับรองผลการวิเคราะห์จากกรมประมง</b></p> <p>1) ใบนำส่งตัวอย่างอาหารวิเคราะห์</p> <p>2) คำร้องขอรับหนังสือรับรองคุณภาพอาหารเพื่อการส่งออก</p>	<p>- สำนักคุณภาพและความปลอดภัยอาหาร กรมประมง</p> <p>โทรศัพท์ : 0-2558-0150-5</p> <p>โทรสาร : 0-2558-0136</p> <p>- ศูนย์วิทยาศาสตร์การแพทย์ สงขลา</p> <p>โทรศัพท์ : 0-7444-0054</p> <p>โทรสาร : 0-7432-3798</p>	<p>- ค่าบำรุงการตรวจวิเคราะห์และให้ใบรับรองแล้วแต่ชนิดของสารเคมีที่ต้องการตรวจวิเคราะห์</p>	<p>- ระยะเวลาการตรวจวิเคราะห์</p> <p>15 วันทำการ</p> <p>- ระยะเวลาการออกหนังสือรับรอง 3 วัน</p>

ขั้นตอนการส่งออก	หลักฐาน/เอกสาร ประกอบ	หน่วยงาน ที่ติดต่อ	ค่าใช้จ่าย	ระยะเวลา ดำเนินงาน
2.2) หนังสือรับรองสุขลักษณะ (Sanitary Certificate)	<p>กรณีขอหนังสือรับรองผลการวิเคราะห์ จากกรมควบคุมโรคติดต่อ</p> <ol style="list-style-type: none"> <li>1) ใบนำส่งตัวอย่าง</li> <li>2) คำร้องขอรับหนังสือรับรองคุณภาพอาหารเพื่อการส่งออก ( Radioactivity Measurement Certificate)</li> </ol>	<p>- กรมควบคุมโรคติดต่อ โทรศัพท์ : 0-2965-9602 โทรสาร : 0-2965-9013</p>	<p>- ค่าวิเคราะห์ ตัวอย่างละ 200 บาท</p>	<p>- ระยะเวลาการ ตรวจวิเคราะห์ 2 วัน</p>
2.3) หนังสือรับรองเรื่องสารปรอท (Mercury Certificate)	<p>กรณีขอหนังสือรับรองผลการวิเคราะห์ จากสำนักงานปรมาณูเพื่อสันติ</p> <ol style="list-style-type: none"> <li>1) ใบนำส่งตัวอย่าง</li> <li>2) คำร้องขอรับหนังสือรับรองคุณภาพอาหารเพื่อการส่งออก ( Radioactivity Measurement Certificate)</li> </ol>	<p>- กองการวัดกัมมันตภาพรังสี สำนักงานปรมาณูเพื่อสันติ โทรศัพท์ : 0-2579-5230 : 0-2562-0093 โทรสาร : 0-2562-0093</p>	<p>- ค่าบำรุงการตรวจ วิเคราะห์และการออก ใบรับรอง 700 บาท</p>	<p>- ระยะเวลาการ ตรวจวิเคราะห์ 10 วัน</p>
3. การขอใช้เครื่องหมายรับรองฮาลาล (เฉพาะส่งออกไปประเทศที่นับถือ ศาสนาอิสลาม)	<ul style="list-style-type: none"> <li>-สำเนาหนังสือรับรองจดทะเบียนนิติบุคคล</li> <li>-สำเนาใบอนุญาตจัดตั้งโรงงาน แบบ รง.2 หรือ รง.4</li> <li>-สำเนาใบอนุญาตผลิตอาหาร แบบ อ.1</li> <li>-สำเนาใบอนุญาตผลิตอาหารแบบ อ.2</li> <li>-สำเนาคำขอและใบสำคัญการขอขึ้นทะเบียนตำรับอาหารแบบ อ.17 หรือแบบใบแจ้งรายละเอียดของอาหารสำเร็จรูปที่พร้อมบริโภคนั้นที่</li> <li>-สำเนาหนังสือสำคัญแสดงการจดทะเบียนเครื่องหมายการค้าจากกรม ทรัพย์สินทางปัญญา</li> <li>-สำเนาใบสำคัญการใช้ฉลากอาหาร แบบ สป.3 พร้อมตัวอย่างลักษณะ ของฉลาก</li> <li>-หนังสือรับรองรายละเอียดกรรมวิธีการผลิต ขั้นตอนการผลิตวัตถุดิบที่ใช้ เป็นส่วนผสมในการผลิต และจุดประสงค์ที่ใช้สารปรุงแต่งต่าง ๆ รับรอง โดยผู้รับใบอนุญาตผลิต</li> <li>-สำเนาเอกสารสรุปผลการวิเคราะห์จากสำนักอาหารและยา</li> <li>-ผลิตภัณฑ์ตัวอย่างเพื่อประกอบการพิจารณาเบื้องต้น</li> <li>-บัญชีรายชื่อผลิตภัณฑ์ที่ขอให้รับรองเครื่องหมายรับรองฮาลาล</li> <li>-แผนที่ที่แสดงที่ตั้งโรงงาน/สถานที่ผลิตพอสั่งเขป</li> <li>-บัญชีรายชื่อคณะกรรมการฮาลาลของสถานประกอบการ</li> </ul>	<p>สถาบันมาตรฐานอาหารฮาลาล สำนักงานคณะกรรมการกลางอิสลาม แห่งประเทศไทย โทรศัพท์ : 0-2949-4215 โทรสาร : 0-2949-4341</p>	<ul style="list-style-type: none"> <li>- ค่าใบรับรอง ฮล.1 500 บาทต่อรายการ</li> <li>- ค่าใบรับรอง ฮล.2 500 บาทต่อรายการ</li> <li>- ค่าใบรับรองฉบับ ภาษาอังกฤษ 500 บาทรวมทุก รายการต่อไป</li> <li>- เงินหลักประกันใน การใช้เครื่องหมาย รับรองฮาลาล ผลิตภัณฑ์รายการ ละ 1000 บาท</li> </ul>	<p>60 วัน</p>

ขั้นตอนการส่งออก	หลักฐาน/เอกสาร ประกอบ	หน่วยงาน ที่ติดต่อ	ค่าใช้จ่าย	ระยะเวลา ดำเนินงาน
	<p>หมายเหตุ</p> <p>เอกสารที่นำมายื่นต้องจัดทำเป็น 3 ชุด พร้อมรับรองสำเนาถูกต้อง</p>			
<p>4. ขออนุญาตส่งออกแหล่งกำเนิดสินค้า (C/O)</p>	<p>1. ใบกำกับสินค้า (Commercial Invoice)</p> <p>2. ใบตราส่งสินค้า (Bill of Lading - B/L) หรือใบรับส่งสินค้าทางอากาศ (Air Waybill) หรือเอกสารแสดงการขนส่งสินค้าอื่น ๆ</p> <p>หมายเหตุ -สำเนาเอกสารให้ผู้มีอำนาจลงนามประทับตราสำคัญของบริษัท ในสำเนาเอกสารรับรองความถูกต้อง</p> <p>-เปิดให้บริการขออนุญาตส่งออก ด้วยระบบ EDI ผ่านทาง Internet โดยยื่นใบสมัครใช้บริการด้วยระบบ EDI ต่อกรมการค้าต่างประเทศ</p>	<p>ผู้ส่งออกสามารถติดต่อขอรับจากหน่วยงานใดหน่วยงานหนึ่ง ดังนี้</p> <p>-สำนักบริการการค้าต่างประเทศ กรมการค้าต่างประเทศ</p> <p>สายด่วนการค้าต่างประเทศ 1385</p> <p>-กลุ่มงานหนังสือสำคัญแหล่งกำเนิดสินค้า</p> <p>โทรศัพท์ : 0-2547-4753</p> <p>โทรสาร : 0-2547-4753</p> <p>-สำนักงาน ณ อาคารคลังสินค้าท่าอากาศยานกรุงเทพ</p> <p>โทรศัพท์ : 0-2504-2713-4</p> <p>โทรสาร : 0-2504-2713</p> <p>-สำนักงาน ณ กองตรวจสินค้าขาออก กรมศุลกากร ท่าเรือกรุงเทพ</p> <p>โทรศัพท์ : 0-2249-2106</p> <p>: 0-2240-2232</p> <p>โทรสาร : 0-2240-2232</p> <p>- สายด่วนกรมศุลกากร 1164</p>	<p>30 บาท</p>	<p>40-60 นาที</p>
<p>5. ตรวจสอบสิทธิพิเศษทางภาษีศุลกากร แล้วแต่กลุ่มประเทศที่ต้องการส่งออก</p> <p>5.1 Form A</p> <p>ขั้นที่ 1 ยื่นคำขอขึ้นทะเบียนเป็นผู้ขอ Form A (ต่ออายุทุกปี)</p>	<p>1.คำขอขึ้นทะเบียนเป็นผู้ขอ Form A</p> <p>2.สำเนาหนังสือรับรองการจดทะเบียนเป็นนิติบุคคลไม่เกิน 6 เดือน</p> <p>3.สำเนาทะเบียนภาษีมูลค่าเพิ่ม (ภ.พ.20)</p>	<p>-สำนักบริการการค้าต่างประเทศ กรมการค้าต่างประเทศ</p> <p>สายด่วนการค้าต่างประเทศ 1385</p>	<p>20 บาท</p>	<p>4 ชม.</p>

ขั้นตอนการส่งออก	หลักฐาน/เอกสาร ประกอบ	หน่วยงาน ที่ติดต่อ	ค่าใช้จ่าย	ระยะเวลา ดำเนินงาน
<p>ขั้นที่ 2 ยื่นแบบคำขออนุญาตส่งออก Form A (ใช้กับกลุ่มประเทศ EU และ ญี่ปุ่น) ยกเว้น อเมริกาที่ยกเลิกการใช้ Form A ในการลดหย่อนภาษี</p>	<p>4.สำเนาใบอนุญาตประกอบกิจการโรงงาน (แบบ รง.4)กรณีที่เป็น โรงงานผู้ผลิต หมายเหตุ -สำเนาเอกสารให้ผู้มีอำนาจลงนามประทับตราสำคัญของ บริษัท ในสำเนาเอกสารรับรองความถูกต้อง -เปิดให้บริการขออนุญาตส่งออก ด้วยระบบ EDI ผ่านทาง Internet โดยยื่นใบสมัครใช้บริการด้วยระบบ EDI ต่อกรม การค้าต่างประเทศ</p>			
	<p>1. สำเนาใบกำกับสินค้า (Commercial Invoice) 2. สำเนาใบตราส่งสินค้า (Bill of Lading - B/L) หรือ ใบรับส่งสินค้าทางอากาศ (Air Waybill) หรือเอกสาร แสดงการขนส่งสินค้าอื่น ๆ 3. หนังสือรับรองอัตราส่วนต้นทุนการผลิตสินค้าทั่วไป หมายเหตุ -สำเนาเอกสารให้ผู้มีอำนาจลงนามประทับตราสำคัญของ บริษัท ในสำเนาเอกสารรับรองความถูกต้อง -เปิดให้บริการขออนุญาตส่งออก ด้วยระบบ EDI ผ่านทาง Internet โดยยื่นใบสมัครใช้บริการด้วยระบบ EDI ต่อกรม การค้าต่างประเทศ</p>	<p>ผู้ส่งออกสามารถติดต่อขอรับจาก หน่วยงานใดหน่วยงานหนึ่ง ดังนี้ -สำนักบริการการค้าต่างประเทศ กรมการค้าต่างประเทศ สายด่วนการค้าต่างประเทศ 1385 -กลุ่มงานหนังสือสำคัญแหล่งกำเนิด สินค้า โทรศัพท์ : 0-2547-4753 โทรสาร : 0-2547-4753 -สำนักงาน ณ อาคารคลังสินค้า ท่าอากาศยานกรุงเทพ โทรศัพท์ : 0-2504-2713-4 โทรสาร : 0-2504-2713 -สำนักงาน ณ กองตรวจสินค้าขาออก กรมศุลกากร ท่าเรือกรุงเทพ โทรศัพท์ : 0-2249-2106 : 0-2240-2232 โทรสาร : 0-2240-2232 - สายด่วนกรมศุลกากร 1164</p>	<p>30 บาท</p>	<p>40-60 นาที</p>

ขั้นตอนการส่งออก	หลักฐาน/เอกสาร ประกอบ	หน่วยงาน ที่ติดต่อ	ค่าใช้จ่าย	ระยะเวลา ดำเนินงาน
5.2 Form D (ใช้กับกลุ่ม อาเซียน AFTA) Form GSTP (ใช้กับกลุ่มประเทศกำลังพัฒนาด้วยกันที่ เป็นสมาชิกในข้อตกลง GSTP)	1. สำเนาใบกำกับสินค้า (Commercial Invoice) 2. สำเนาใบตราส่งสินค้า (Bill of Lading - B/L) หรือ ใบรับส่งสินค้าทางอากาศ (Air Waybill) หรือเอกสาร แสดงการขนส่งสินค้าอื่น ๆ 3. หนังสือรับรองอัตราส่วนต้นทุนการผลิตสินค้าทั่วไป หมายเหตุ -สำเนาเอกสารให้ผู้มีอำนาจลงนามประทับตราสำคัญของ บริษัท ในสำเนาเอกสารรับรองความถูกต้อง -เปิดให้บริการขอหนังสือรับรอง ด้วยระบบ EDI ผ่านทาง Internet โดยยื่นใบสมัครใช้บริการด้วยระบบ EDI ต่อกรม การค้าต่างประเทศ	ผู้ส่งออกสามารถติดต่อขอรับจาก หน่วยงานใดหน่วยงานหนึ่ง ดังนี้ -สำนักบริการการค้าต่างประเทศ กรมการค้าต่างประเทศ สายด่วนการค้าต่างประเทศ 1385 -กลุ่มงานหนังสือสำคัญแหล่งกำเนิด สินค้า โทรศัพท์ : 0-2547-4753 โทรสาร : 0-2547-4753 -สำนักงาน ณ อาคารคลังสินค้า ท่าอากาศยานกรุงเทพ โทรศัพท์ : 0-2504-2713-4 โทรสาร : 0-2504-2713 -สำนักงาน ณ กองตรวจสินค้าขาออก กรมศุลกากร ท่าเรือกรุงเทพ โทรศัพท์ : 0-2249-2106 : 0-2240-2232 โทรสาร : 0-2240-2232 - สายด่วนกรมศุลกากร 1164	30 บาท	40-60 นาที
6. ถ้าประเทศผู้นำเข้าต้องการการรับรอง เกี่ยวกับ เรื่องใดเป็นพิเศษ ผู้ส่งออกต้อง ขอใบรับรอง ประเภทนั้นก่อน	เอกสารตาม ผู้นำเข้าต้องการ	หน่วยงานที่เกี่ยวข้อง	-	-
7. ผ่านพิธีการศุลกากร ระบบ Manual	1) รับใบขนสินค้า ตรวจสอบพิธีการลงทะเบียนและสินค้าออก เลขที่ใบขนส่งสินค้า 2) เจ้าหน้าที่ประเมินตรวจสอบความครบถ้วนถูกต้อง ประเมินราคาสินค้าตรวจสอบการของเอกสาร/ตรวจสอบพิกัด/ราคา 3) บันทึกข้อมูลเข้าเครื่องคอมพิวเตอร์ 4) รับชำระภาษีอากร เงินประกัน หนังสือธนาคารค้ำประกัน	ส่วนการส่งออก กรมศุลกากร โทรศัพท์ : 0-2667-7242-43 โทรสาร : 0-2671-5331 สายด่วนกรมศุลกากร 1164	-ค่าธรรมเนียม ใบขนสินค้า 200 บาท -ค่าบันทึกข้อมูล เข้าระบบ 70 บาท	20 นาที

ขั้นตอนการส่งออก	หลักฐาน/เอกสาร ประกอบ	หน่วยงาน ที่ติดต่อ	ค่าใช้จ่าย	ระยะเวลา ดำเนินงาน
<p>ระบบ EDI</p> <p>ผู้ส่งออกต้องจดทะเบียนเป็นผู้ใช้ EDI โดยตรงกับกรมศุลกากร</p> <p>เลือกใช้บริการของบริษัทเอกชนผู้ให้บริการ EDI (VAN)</p>	<p>5) ลงทะเบียนตรวจสอบสินค้า</p> <p>6) กำหนดชื่อผู้ตรวจสอบสินค้าเครื่องคอมพิวเตอร์ตรวจสอบ</p> <p>7) เจ้าหน้าที่ตรวจของทุก shipment บันทึกผลการตรวจสอบเข้าเครื่องคอมพิวเตอร์</p> <p>8) ควบคุมการบรรจุของเข้าตู้คอนเทนเนอร์</p> <p>9) นำของออกจากการท่าเรือ ฯ ผ่านการตรวจสอบสินค้าของศุลกากร</p>			
	<p><u>ขั้นที่ 1</u></p> <p>1) บันทึกข้อมูล Invoice และใบขนสินค้า ผ่านโปรแกรมจัดทำใบขนสินค้า เข้าเครื่องคอมพิวเตอร์ของผู้ส่งออก</p> <p>2) ส่งข้อมูลผ่านสายสื่อสาร เข้าเครื่องคอมพิวเตอร์ของกรมศุลกากร</p> <p>3) เครื่องคอมพิวเตอร์ของกรมศุลกากรรับข้อมูลตรวจสอบความถูกต้อง ออกเลขที่ใบขนสินค้ากำหนดเงื่อนไขการตรวจของ (Green line, Red line) แจ้งให้ผู้ส่งออกทราบผ่านสายสื่อสาร</p>	<p>ส่วนการส่งออก</p> <p>สำนักงานศุลกากรท่าเรือกรุงเทพ</p> <p>กรมศุลกากร</p> <p>โทรศัพท์ : 0-2667-7242-43</p> <p>โทรสาร : 0-2671-5331</p> <p>สายด่วนกรมศุลกากร 1164</p>	-	ขึ้นอยู่กับระบบของซอฟต์แวร์
	<p><u>ขั้นที่ 2</u></p> <p>1) ผู้ส่งออกพิมพ์ใบขนสินค้า</p> <p>2) ชำระค่าภาษีอากร ณ ที่ทำการศุลกากร (ถ้ามี)</p> <p>3) ใบขนสินค้าและเอกสารประกอบ</p>			