

แผนภูมิขั้นตอนการส่งออก : รังนก

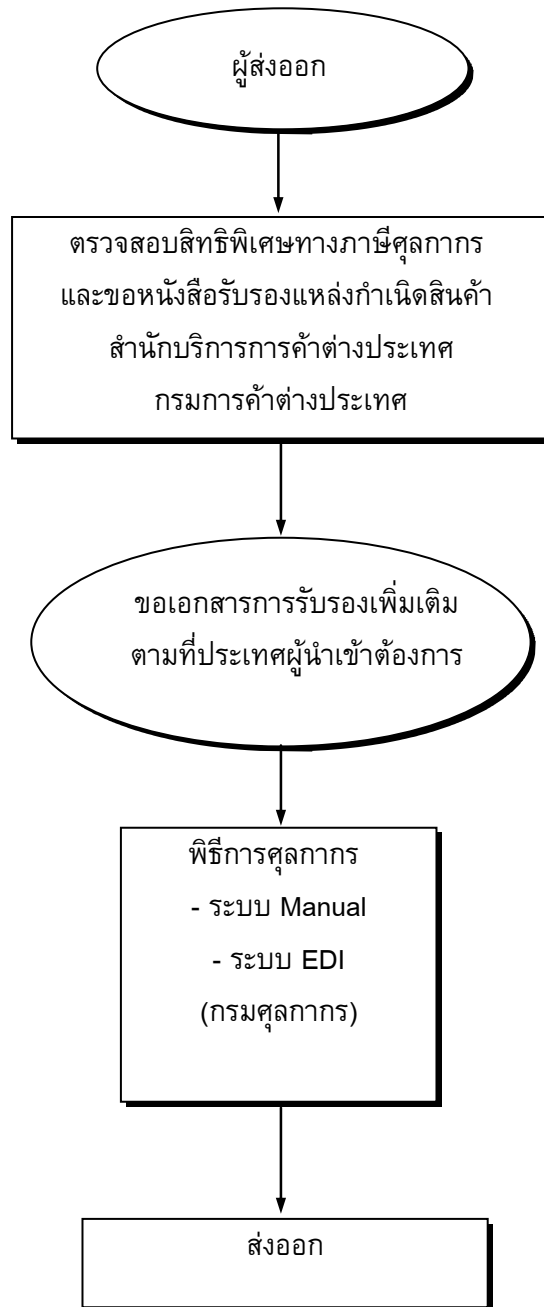

กฎหมาย / ระเบียบและขั้นตอนการส่งออกโดยสรุป : รั้งนก

สินค้า/พิกัด	กฎหมายและระเบียบที่ควบคุม	ขั้นตอนการส่งออก	เอกสารที่ใช้ประกอบ	หน่วยงานที่ติดต่อ
<p>เครื่องดื่มเพื่อสุขภาพ (รั้งนก) 2106</p> <p><u>อัตราภาษี</u></p> <p>ยกเว้นอากรขาออก</p> <p><u>ขอบเขตการควบคุม</u></p> <p>เป็นสินค้าที่ไม่ควบคุมในการส่งออกแต่ถ้าประเทศผู้นำเข้าต้องการการรับรองการรับรองเกี่ยวกับเรื่องใดให้ผู้ส่งออกขอใบรับรองก่อนการส่งออกด้วย</p>	<p>1.1 กรมวิทยาศาสตร์การแพทย์ ระเบียบการส่งตัวอย่างอาหารเพื่อวิเคราะห์ทางจุลินทรีย์เพื่อขอรับ Health Certificate</p> <p>1.2 ประกาศกรมวิทยาศาสตร์การแพทย์ ว่าด้วยอัตราค่าบำรุงการตรวจวิเคราะห์และให้บริการของกรมวิทยาศาสตร์การแพทย์ (เพิ่มเติม) ประกาศ ณ วันที่ 22 เมษายน 2541</p> <p>1.3 ระเบียบสำนักงานพลังงานปรมาณูเพื่อสันติ ว่าด้วยการวัดรังสีตัวอย่างสินค้าส่งออกและออกหนังสือแจ้งผลการวัดรังสี พ.ศ. 2532</p> <p>1.4 คำแนะนำในการส่งตัวอย่างเพื่อขอหนังสือแจ้งผลการวัดรังสี ตามระเบียบสำนักงานพลังงานปรมาณูเพื่อสันติว่าด้วยการวัดรังสีตัวอย่างสินค้าส่งออกและออกหนังสือแจ้งผลการวัดรังสี พ.ศ. 2532</p>	<p>1. ถ้าประเทศผู้นำเข้าต้องการการรับรองเกี่ยวกับเรื่องใดเป็นพิเศษ ผู้ส่งออกต้องขอใบรับรองประเภทนั้นก่อน</p>	<p>1. ใบรับรองคุณภาพผลิตภัณฑ์ ตามข้อกำหนดของประเทศคู่ค้า</p>	<p>- กองการวัดกัมมันตภาพรังสี สำนักงานปรมาณูเพื่อสันติ โทรศัพท์ : 0-2579-5230 : 0-2562-0093 โทรสาร : 0-2562-0093</p> <p>- กองโรคติดต่อทั่วไป กรมควบคุมโรค โทรศัพท์ : 0-2965-9602 โทรสาร : 0-2965-9013</p>
<p>ส่งออกแต่ถ้าประเทศผู้นำเข้าต้องการการรับรองการรับรองเกี่ยวกับเรื่องใดให้ผู้ส่งออกขอใบรับรองก่อนการส่งออกด้วย</p>	<p>2.1 พระราชบัญญัติการบริหารองค์การศาสนาอิสลาม พ.ศ.2540</p> <p>2.2 ระเบียบสำนักงานคณะกรรมการกลางอิสลามแห่งประเทศไทย ว่าด้วย การใช้เครื่องหมายรับรองฮาลาล พ.ศ.2541 (ฮ.ศ.1419)</p> <p>2.3 ข้อบังคับฝ่ายกิจการฮาลาล สำนักงานคณะกรรมการกลางอิสลามแห่งประเทศไทย ว่าด้วย การใช้เครื่องหมายรับรองฮาลาล พ.ศ. 2541</p> <p>2.4 ประกาศค่าธรรมเนียมและค่าใช้จ่ายในการขอและใช้เครื่องหมายรับรองฮาลาล</p> <p>2.5 ประกาศระเบียบปฏิบัติในการตรวจกิจการเพื่อรับรองฮาลาล</p>	<p>2. ขอใช้เครื่องหมายรับรองฮาลาล (เฉพาะส่งออกไปประเทศที่นับถือศาสนาอิสลาม)</p>	<p>2. ใบอนุญาตใช้เครื่องหมายรับรองฮาลาล (เฉพาะส่งออกไปประเทศที่นับถือศาสนาอิสลาม)</p>	<p>สถาบันมาตรฐานอาหารฮาลาล สำนักงานคณะกรรมการกลางอิสลามแห่งประเทศไทย โทรศัพท์ : 0-2949-4215 โทรสาร : 0-2949-4341</p>

สินค้า/พิกัด	กฎหมายและระเบียบที่ควบคุม	ขั้นตอนการส่งออก	เอกสารที่ใช้ประกอบ	หน่วยงานที่ติดต่อ
<p>สิทธิพิเศษ ทางภาษีศุลกากร สามารถขอสิทธิพิเศษทางภาษีศุลกากรได้ หากส่งออกไปยังกลุ่มประเทศที่พัฒนาแล้ว เช่น ประเทศอเมริกา และ แคนาดา เป็นต้น ทั้งนี้สามารถตรวจสอบการได้รับสิทธิพิเศษทางภาษีศุลกากร ได้ที่ กรมการค้าต่างประเทศ</p>	<p>3. ระเบียบกระทรวงพาณิชย์ ว่าด้วยการขึ้นทะเบียนเป็นผู้ขอหนังสือรับรอง Form A พ.ศ. 2541</p>	<p>3. ตรวจสอบสิทธิพิเศษทางภาษีศุลกากรและขอหนังสือรับรองแหล่งกำเนิดสินค้า จากกองสิทธิประโยชน์ทางการค้า</p>	<p>3. ใบรับรองแหล่งกำเนิดสินค้า</p>	<p>-สำนักบริการการค้าต่างประเทศ กรมการค้าต่างประเทศ สายด่วนการค้าต่างประเทศ 1385</p>
	<p>4. พระราชบัญญัติศุลกากร พ.ศ. 2469 และ ฉบับแก้ไขเพิ่มเติมอีก 16 ฉบับ</p>	<p>4. ผ่านพิธีการทางศุลกากร</p>	<p>4.1 ใบขนส่งสินค้าขาออก (กศท. 101) 4.2 บัญชีราคาสินค้า (Invoice) เท่าจำนวนใบขนส่งสินค้าขาออกที่ยื่นทั้งหมด 4.3 บัญชีรายละเอียดการบรรจุหีบห่อ (Packing List) 4.4 แบบธุรกิจต่างประเทศ (แบบ ฐ.ต. 1) สำหรับของส่งออกที่มีมูลค่ามากกว่า 500,000 บาท 4.5 คำร้องขอทำการตรวจสอบสินค้า และบรรจุเข้าสู่ตู้คอนเทนเนอร์</p>	<p>ส่วนการส่งออก กรมศุลกากร โทรศัพท์ : 0-2667-7242-43 โทรสาร : 0-2671-5331 สายด่วนกรมศุลกากร 1164</p>

ขั้นตอนการส่งออกโดยละเอียด : รังนก

ขั้นตอนการส่งออก	หลักฐาน/เอกสาร ประกอบ	หน่วยงาน ที่ติดต่อ	ค่าใช้จ่าย	ระยะเวลา ดำเนินการ
<p>1) ขออนุญาตรับรองคุณภาพจากหน่วยงานต่าง ๆ ตามข้อกำหนดของประเทศคู่ค้า</p> <p>1.1) หนังสือรับรองเรื่องสารปรอท (Mercury Certificate) จากสำนักงานปรมาณูเพื่อสันติ</p> <p>1.2) หนังสือรับรองสุขลักษณะ (Sanitary Certificate) จากกรมควบคุมโรค</p>	<p>1. กรณีขออนุญาตรับรองผลการวิเคราะห์จากสำนักงานปรมาณูเพื่อสันติ</p> <p>1) ใบนำส่งตัวอย่างอาหารวิเคราะห์</p> <p>2) คำร้องขอรับหนังสือรับรองคุณภาพอาหารเพื่อการส่งออก</p> <p>2. กรณีขออนุญาตรับรองผลการวิเคราะห์จากกรมควบคุมโรค</p> <p>1) ใบนำส่งตัวอย่าง</p> <p>2) คำร้องขอรับหนังสือรับรองคุณภาพอาหารเพื่อการส่งออก</p>	<p>- กองการวัดกัมมันตภาพรังสี สำนักงานปรมาณูเพื่อสันติ โทรศัพท์ : 0-2579-5230 : 0-2562-0093 โทรสาร : 0-2562-0093</p> <p>- กองโรคติดต่อทั่วไป กรมควบคุมโรค โทรศัพท์ : 0-2965-9602 โทรสาร : 0-2965-9013</p>	<p>- ค่าบำรุงการตรวจวิเคราะห์และการออกใบรับรอง 700 บาท</p> <p>- ค่าวิเคราะห์ตัวอย่างละ 200 บาท</p>	<p>10 วัน</p> <p>2 วัน</p>
<p>2) การขอใช้เครื่องหมายรับรองฮาลาล (เฉพาะส่งออกไปประเทศที่นับถือศาสนาอิสลาม)</p>	<p>- สำเนาหนังสือรับรองจดทะเบียนนิติบุคคล</p> <p>- สำเนาใบอนุญาตจัดตั้งโรงงาน แบบ รง.2 หรือ รง.4</p> <p>- สำเนาใบอนุญาตผลิตอาหาร แบบ อ.1</p> <p>- สำเนาใบอนุญาตผลิตอาหารแบบ อ.2</p> <p>- สำเนาคำขอและใบสำคัญการขอขึ้นทะเบียนตำรับอาหารแบบ อ.17 หรือแบบใบแจ้งรายละเอียดของอาหารสำเร็จรูปที่พร้อมบริโภคทันที</p> <p>- สำเนาหนังสือสำคัญแสดงการจดทะเบียนเครื่องหมายการค้าจากกรมทรัพย์สินทางปัญญา</p> <p>- สำเนาใบสำคัญการใช้ฉลากอาหาร แบบ สป.3 พร้อมตัวอย่างลักษณะของฉลาก</p> <p>- หนังสือรับรองรายละเอียดกรรมวิธีการผลิต ขั้นตอนการผลิตวัตถุดิบที่ใช้เป็นส่วนผสมในการผลิต และจุดประสงค์ที่ใช้สารปรุงแต่งต่าง ๆ รับรองโดยผู้รับใบอนุญาตผลิต</p> <p>- สำเนาเอกสารสรุปผลการวิเคราะห์จากสำนักอาหารและยา</p>	<p>สถาบันมาตรฐานอาหารฮาลาล สำนักงานคณะกรรมการกลางอิสลามแห่งประเทศไทย โทรศัพท์ : 0-2949-4215 โทรสาร : 0-2949-4341</p>	<p>- ค่าใบรับรอง ฮล.1 500 บาทต่อรายการ</p> <p>- ค่าใบรับรอง ฮล.2 500 บาทต่อรายการ</p> <p>- ค่าใบรับรองฉบบภาษา อังกฤษ 500 บาท</p> <p>รวมทุกรายการต่อไป</p> <p>- เงินหลักประกันในการใช้เครื่องหมายรับรองฮาลาล ผลิตภัณฑ์ รายการ ละ 1000 บาท</p>	<p>60 วัน</p>

ขั้นตอนการส่งออก	หลักฐาน/เอกสาร ประกอบ	หน่วยงาน ที่ติดต่อ	ค่าใช้จ่าย	ระยะเวลา ดำเนินงาน
	-ผลิตภัณฑ์ตัวอย่างเพื่อประกอบการพิจารณาเบื้องต้น -บัญชีรายชื่อผลิตภัณฑ์ที่ขอให้รับรองเครื่องหมายรับรองฮาลาล -แผนที่ที่แสดงที่ตั้งโรงงาน/สถานที่ผลิตพอสังเขป -บัญชีรายชื่อคณะกรรมการฮาลาลของสถานประกอบการ หมายเหตุ เอกสารที่นำมายื่นต้องจัดทำเป็น 3 ชุด พร้อมรับรองสำเนา ถูกต้อง			
3) ขออนุญาตรับรองแหล่งกำเนิดสินค้า (C/O)	1. ใบกำกับสินค้า (Commercial Invoice) 2. ใบตราส่งสินค้า (Bill of Lading - B/L) หรือใบรับส่งสินค้าทาง อากาศ (Air Waybill) หรือเอกสารแสดงการขนส่งสินค้าอื่น ๆ หมายเหตุ -สำเนาเอกสารให้ผู้มีอำนาจลงนามประทับตราสำคัญของ บริษัท ในสำเนาเอกสารรับรองความถูกต้อง -เปิดให้บริการขออนุญาตรับรอง ด้วยระบบ EDI ผ่านทาง Internet โดยยื่นใบสมัครใช้บริการด้วยระบบ EDI ต่อกรม การค้าต่างประเทศ	ผู้ส่งออกสามารถติดต่อขอรับจาก หน่วยงานใดหน่วยงานหนึ่ง ดังนี้ -สำนักบริการการค้าต่างประเทศ กรมการค้าต่างประเทศ สายด่วนการค้าต่างประเทศ 1385 -กลุ่มงานหนังสือสำคัญแหล่งกำเนิด สินค้า โทรศัพท์ : 0-2547-4753 โทรสาร : 0-2547-4753 -สำนักงาน ณ อาคารคลังสินค้า ท่าอากาศยานกรุงเทพ โทรศัพท์ : 0-2504-2713-4 โทรสาร : 0-2504-2713 -สำนักงาน ณ กองตรวจสินค้าขาออก กรมศุลกากร ท่าเรือกรุงเทพ โทรศัพท์ : 0-2249-2106 : 0-2240-2232 โทรสาร : 0-2240-2232 - สายด่วนกรมศุลกากร 1164	30 บาท	40-60 นาที
4) ตรวจสอบสิทธิพิเศษทางภาษีศุลกากร แล้วแต่ กลุ่มประเทศที่ต้องการส่งออก 4.1 Form A				

ขั้นตอนการส่งออก	หลักฐาน/เอกสาร ประกอบ	หน่วยงาน ที่ติดต่อ	ค่าใช้จ่าย	ระยะเวลา ดำเนินงาน
<p>ขั้นที่ 1 ยื่นคำขอขึ้นทะเบียนเป็นผู้ขอ Form A (ต่ออายุทุกปี)</p>	<p>1.คำขอขึ้นทะเบียนเป็นผู้ขอ Form A 2.สำเนาหนังสือรับรองการจดทะเบียนเป็นนิติบุคคลไม่เกิน 6 เดือน 3.สำเนาทะเบียนภาษีมูลค่าเพิ่ม (ภ.พ.20) 4.สำเนาใบอนุญาตประกอบกิจการโรงงาน (แบบ รง.4)กรณีที่เป็นโรงงานผู้ผลิต</p> <p>หมายเหตุ -สำเนาเอกสารให้ผู้มีอำนาจลงนามประทับตราสำคัญของบริษัท ในสำเนาเอกสารรับรองความถูกต้อง -เปิดให้บริการขอหนังสือรับรอง ด้วยระบบ EDI ผ่านทาง Internet โดยยื่นใบสมัครใช้บริการด้วยระบบ EDI ต่อกรมการค้าต่างประเทศ</p>	<p>-สำนักบริการการค้าต่างประเทศ กรมการค้าต่างประเทศ สายด่วนการค้าต่างประเทศ 1385</p>	<p>20 บาท</p>	<p>4 ชม.</p>
<p>ขั้นที่ 2 ยื่นแบบคำขอหนังสือรับรอง Form A (ใช้กับกลุ่มประเทศ EU และ ญี่ปุ่น) ยกเว้น อเมริกาที่ยกเลิกการใช้ Form A ในการลดหย่อนภาษี</p>	<p>1. สำเนาใบกำกับสินค้า (Commercial Invoice) 2. สำเนาใบตราส่งสินค้า (Bill of Lading - B/L) หรือ ใบรับส่งสินค้าทางอากาศ (Air Waybill) หรือเอกสารแสดงการขนส่งสินค้าอื่น ๆ 3. หนังสือรับรองอัตราส่วนต้นทุนการผลิตสินค้าทั่วไป</p> <p>หมายเหตุ -สำเนาเอกสารให้ผู้มีอำนาจลงนามประทับตราสำคัญของบริษัท ในสำเนาเอกสารรับรองความถูกต้อง -เปิดให้บริการขอหนังสือรับรอง ด้วยระบบ EDI ผ่านทาง Internet โดยยื่นใบสมัครใช้บริการด้วยระบบ EDI ต่อกรมการค้าต่างประเทศ</p>	<p>ผู้ส่งออกสามารถติดต่อขอรับจากหน่วยงานใดหน่วยงานหนึ่ง ดังนี้</p> <p>-สำนักบริการการค้าต่างประเทศ กรมการค้าต่างประเทศ สายด่วนการค้าต่างประเทศ 1385</p> <p>-กลุ่มงานหนังสือสำคัญแหล่งกำเนิดสินค้า</p> <p>โทรศัพท์ : 0-2547-4753 โทรสาร : 0-2547-4753</p> <p>-สำนักงาน ณ อาคารคลังสินค้าท่าอากาศยานกรุงเทพ โทรศัพท์ : 0-2504-2713-4 โทรสาร : 0-2504-2713</p> <p>-สำนักงาน ณ กองตรวจสินค้าขาออกกรมศุลกากร ท่าเรือกรุงเทพ โทรศัพท์ : 0-2249-2106 : 0-2240-2232 โทรสาร : 0-2240-2232</p> <p>- สายด่วนกรมศุลกากร 1164</p>	<p>30 บาท</p>	<p>40-60 นาที</p>

ขั้นตอนการส่งออก	หลักฐาน/เอกสาร ประกอบ	หน่วยงาน ที่ติดต่อ	ค่าใช้จ่าย	ระยะเวลา ดำเนินงาน
<p>4.2 Form D (ใช้กับกลุ่ม อาเซียน AFTA) Form GSTP (ใช้กับกลุ่มประเทศกำลังพัฒนาด้วยกันที่ เป็นสมาชิกในข้อตกลง GSTP)</p>	<p>1. สำเนาใบกำกับสินค้า (Commercial Invoice) 2. สำเนาใบตราส่งสินค้า (Bill of Lading - B/L) หรือ ใบรับส่งสินค้าทางอากาศ (Air Waybill) หรือเอกสาร แสดงการขนส่งสินค้าอื่น ๆ 3. หนังสือรับรองอัตราส่วนต้นทุนการผลิตสินค้าทั่วไป หมายเหตุ -สำเนาเอกสารให้ผู้มีอำนาจลงนามประทับตราสำคัญของ บริษัท ในสำเนาเอกสารรับรองความถูกต้อง -เปิดให้บริการขอหนังสือรับรอง ด้วยระบบ EDI ผ่านทาง Internet โดยยื่นใบสมัครใช้บริการด้วยระบบ EDI ต่อกรม การค้าต่างประเทศ</p>	<p>ผู้ส่งออกสามารถติดต่อขอรับจาก หน่วยงานใดหน่วยงานหนึ่ง ดังนี้ -สำนักบริการการค้าต่างประเทศ กรมการค้าต่างประเทศ สายด่วนการค้าต่างประเทศ 1385 -กลุ่มงานหนังสือสำคัญแหล่งกำเนิด สินค้า โทรศัพท์ : 0-2547-4753 โทรสาร : 0-2547-4753 -สำนักงาน ณ อาคารคลังสินค้า ท่าอากาศยานกรุงเทพ โทรศัพท์ : 0-2504-2713-4 โทรสาร : 0-2504-2713 -สำนักงาน ณ กองตรวจสินค้าขาออก กรมศุลกากร ท่าเรือกรุงเทพ โทรศัพท์ : 0-2249-2106 : 0-2240-2232 โทรสาร : 0-2240-2232 - สายด่วนกรมศุลกากร 1164</p>	<p>30 บาท</p>	<p>40-60 นาที</p>
<p>5) ถ้าประเทศผู้นำเข้าต้องการการรับรอง เกี่ยวกับ เรื่องใดเป็นพิเศษ ผู้ส่งออก ต้องขอใบรับรอง ประเภทนั้นก่อน</p>	<p>เอกสารตามผู้นำเข้าต้องการ</p>	<p>หน่วยงานที่เกี่ยวข้อง</p>	<p>-</p>	<p>-</p>
<p>6) ผ่านพิธีการศุลกากร ระบบ Manual</p>	<p>1) รับใบขนสินค้า ตรวจสอบพิธีการลงทะเบียนและสินค้าออก เลขที่ใบขนส่งสินค้า 2) เจ้าหน้าที่ประเมินตรวจสอบความครบถ้วนถูกต้อง ประเมินราคาสินค้าตรวจสอบการของเอกสาร/ตรวจสอบพิกัด/ราคา 3) บันทึกข้อมูลเข้าเครื่องคอมพิวเตอร์ 4) รับชำระภาษีอากร เงินประกัน หนังสือธนาคารค้ำประกัน</p>	<p>ส่วนการส่งออก กรมศุลกากร โทรศัพท์ : 0-2667-7242-43 โทรสาร : 0-2671-5331 สายด่วนกรมศุลกากร 1164</p>	<p>-ค่าธรรมเนียม ใบขนสินค้า 200 บาท -ค่าบันทึกข้อมูล เข้าระบบ 70 บาท</p>	<p>20 นาที</p>

ขั้นตอนการส่งออก	หลักฐาน/เอกสาร ประกอบ	หน่วยงาน ที่ติดต่อ	ค่าใช้จ่าย	ระยะเวลา ดำเนินงาน
	5) ลงทะเบียนตรวจปล่อยสินค้า 6) กำหนดชื่อผู้ตรวจปล่อยสินค้าเครื่องคอมพิวเตอร์ตรวจสอบ 7) เจ้าหน้าที่ตรวจของทุก shipment บันทึกผลการตรวจปล่อย เข้าเครื่องคอมพิวเตอร์ 8) ควบคุมการบรรจุของเข้าตู้คอนเทนเนอร์ 9) นำของออกจากการทำเรือ ฯ ผ่านการตรวจสอบสินค้า ของศุลกากร			
ระบบ EDI ผู้ส่งออกต้องจดทะเบียนเป็นผู้ใช้ EDI โดย ตรงกับกรมศุลกากร เลือกใช้บริการของบริษัทเอกชนผู้ให้บริการ EDI (VAN)	<u>ขั้นที่ 1</u> 1) บันทึกข้อมูล Invoice และใบขนสินค้า ผ่านโปรแกรมจัดทำ ใบขนสินค้า เข้าเครื่องคอมพิวเตอร์ของผู้ส่งออก 2) ส่งข้อมูลผ่านสายสื่อสาร เข้าเครื่องคอมพิวเตอร์ของ กรมศุลกากร 3) เครื่องคอมพิวเตอร์ของกรมศุลกากรรับข้อมูลตรวจสอบความ ถูกต้อง ออกเลขที่ใบขนสินค้ากำหนดเงื่อนไขการตรวจของ (Green line, Red line) แจ้งให้ผู้ส่งออกทราบผ่านสายสื่อสาร	ส่วนการส่งออก สำนักงานศุลกากรท่าเรือกรุงเทพ กรมศุลกากร โทรศัพท์ : 0-2667-7242-43 โทรสาร : 0-2671-5331 สายด่วนกรมศุลกากร 1164	-	ขึ้นอยู่กับระบบ ของซอฟต์แวร์
	<u>ขั้นที่ 2</u> 1) ผู้ส่งออกพิมพ์ใบขนสินค้า 2) ชำระค่าภาษีอากร ณ ที่ทำการศุลกากร (ถ้ามี) 3) ใบขนสินค้าและเอกสารประกอบ			