

แผนภูมิขั้นตอนการส่งออก : สับปะรด และน้ำสับปะรดกระป๋อง

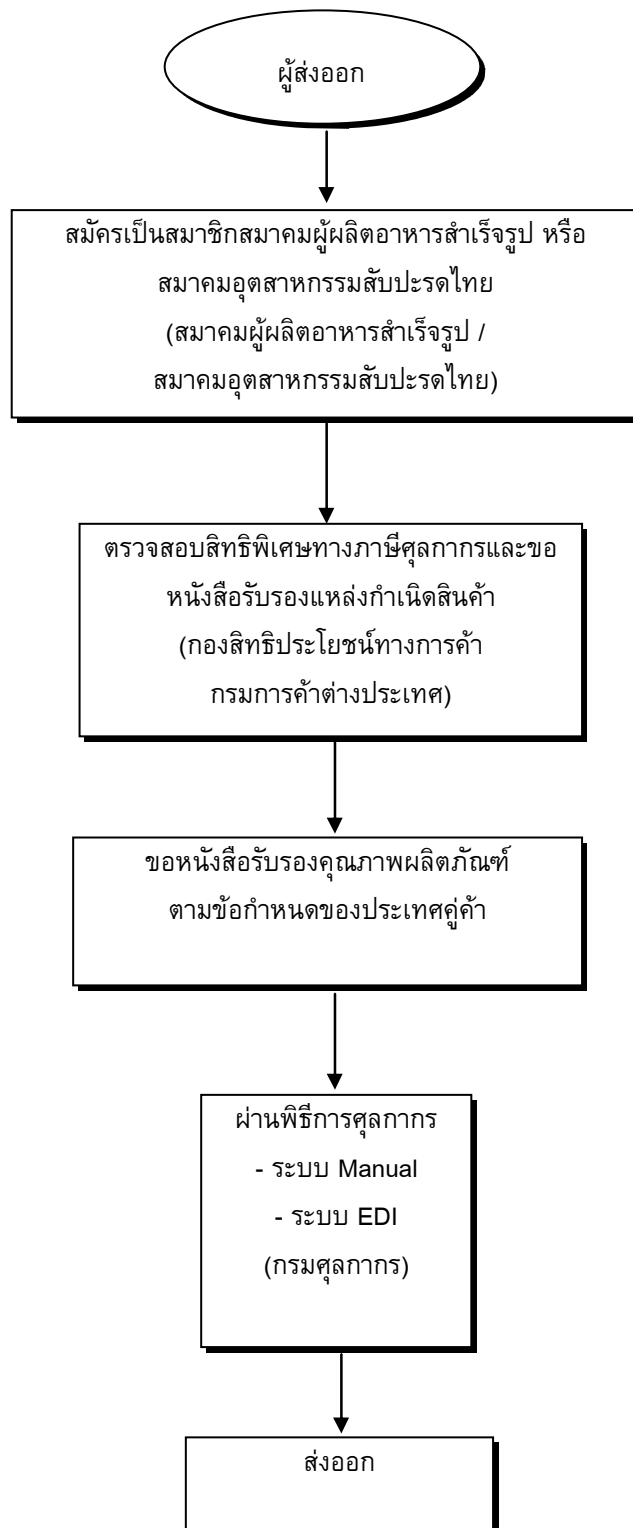

กฎหมาย / ระเบียบและขั้นตอนการส่งออกโดยสรุป : สับปรด และน้ำสับปรดกระป๋อง

สินค้า/พิกัด	กฎหมายและระเบียบที่ควบคุม	ขั้นตอนการส่งออก	เอกสารที่ใช้ประกอบ	หน่วยงานที่ติดต่อ
สับปรดกระป๋อง 2008200101 น้ำสับปรดบรรจุภาชนะ อัดลม 2009490100 น้ำสับปรดมิได้บรรจุ ภาชนะอัดลม 2009490201	1.1 ประกาศกระทรวงพาณิชย์ ว่าด้วยการกำหนดมาตรการ จัดระเบียบในการส่งสินค้าออกไปนอกราชอาณาจักร (ฉบับที่ 68) พ.ศ. 2537 ลงวันที่ 10 มีนาคม 2537 1.2 ประกาศกระทรวงพาณิชย์ ว่าด้วยการกำหนดมาตรการ จัดระเบียบในการส่งสินค้าออกไปนอกราชอาณาจักร (ฉบับที่ 90) พ.ศ. 2542 1.3 พระราชกฤษฎีกา ควบคุมการส่งออกไปนอกราช อาณาจักร ซึ่งสินค้าบางอย่าง (ฉบับที่ 48) พ.ศ. 2522	1. สมัครเป็นสมาชิกสมาคมผู้ผลิตอาหาร สำเร็จรูป/สมาคมอุตสาหกรรม สับปรดไทย	1. หลักฐานแสดงการเป็นสมาชิก สมาคมผู้ผลิตอาหารสำเร็จรูป/ สมาคมอุตสาหกรรมสับปรดไทย	- สมาคมผู้ผลิตอาหารสำเร็จรูป โทรศัพท์ : 0-2261-2684-6 โทรสาร : 0-2261-2996-7 - สมาคมอุตสาหกรรมสับปรดไทย โทรศัพท์ : 0-2350-2691 โทรสาร : 0-2350-2691
อัตราภาษี ยกเว้นอากรขาออก ขอบเขตการควบคุม สับปรดบรรจุภาชนะ อัดลม และน้ำสับปรด เข้มข้นหรือที่มิได้บรรจุ ภาชนะอัดลม	2.1 ระเบียบกรมวิทยาศาสตร์การแพทย์ ว่าด้วยการส่งตัวอย่าง อาหารกระป๋องวิเคราะห์เพื่อการส่งออก ฉบับที่ 3 พ.ศ.2520 2.2 กรมวิทยาศาสตร์การแพทย์ ระเบียบการส่งตัวอย่างอาหาร เพื่อวิเคราะห์ทางจุลินทรีย์เพื่อขอรับ Health Certificate 2.3 ประกาศกรมวิทยาศาสตร์การแพทย์ ว่าด้วยอัตรา ค่าบำรุง การตรวจวิเคราะห์ และการให้บริการของ กรมวิทยาศาสตร์การแพทย์ (เพิ่มเติม) ฉบับลงวันที่ 22 เมษายน พ.ศ. 2541 2.4 ระเบียบสำนักงานพลังงานปรมาณูเพื่อสันติว่าด้วยการวัด รังสีตัวอย่างสินค้าส่งออกและออกหนังสือแจ้งผลการวัด รังสี พ.ศ. 2532 2.5 คำแนะนำในการส่งตัวอย่างเพื่อขอหนังสือแจ้งผลการวัด รังสี ตามระเบียบสำนักงานพลังงานปรมาณูเพื่อสันติ ว่าด้วยการวัดรังสีตัวอย่างสินค้าส่งออกและออกหนังสือ แจ้งผลการวัดรังสี พ.ศ. 2532	2. ขออนุญาตรับรองคุณภาพผลิตภัณฑ์จาก หน่วยงานต่างๆ ตามข้อกำหนดของ ประเทศคู่ค้า	2. ใบรับรองคุณภาพผลิตภัณฑ์ ตาม ข้อกำหนดของประเทศคู่ค้า	- สำนักคุณภาพและความปลอดภัย อาหาร, กรมวิทยาศาสตร์การแพทย์ โทรศัพท์ : 0-2589-9850-8 : 0-2951-1020-1 โทรสาร : 0-2591-1021 - กองการวัดกัมมันตภาพรังสี สำนักงานปรมาณูเพื่อสันติ โทรศัพท์ : 0-2579-5230 : 0-2579-0093 โทรสาร : 0-2579-0093

สินค้า/พิกัด	กฎหมายและระเบียบที่ควบคุม	ขั้นตอนการส่งออก	เอกสารที่ใช้ประกอบ	หน่วยงานที่ติดต่อ
	6. พระราชบัญญัติศุลกากร พ.ศ. 2469 และฉบับแก้ไขเพิ่มเติมอีก 16 ฉบับ	6. ผ่านพิธีการศุลกากร	6.1 ใบขนสินค้าขาเข้า (กศก.101) 6.2 บัญชีราคาสินค้า (Invoice) 6.3 บัญชีรายละเอียดการบรรจุหีบห่อ (Packing List) 6.4 แบบธุรกิจต่างประเทศ (แบบ ฐ.ต.1) สำหรับของส่งออกที่มีมูลค่ามากกว่า 500,000 บาท 6.5 คำร้องขอทำการตรวจสินค้าและบรรจุเข้าตู้คอนเทนเนอร์	ส่วนการส่งออก กรมศุลกากร โทรศัพท์ : 0-2667-7242-43 โทรสาร : 0-2671-5331 สายด่วนกรมศุลกากร 1164

ขั้นตอนการส่งออกโดยละเอียด : สับปรด และน้ำสับปรดกระป๋อง

ขั้นตอนการส่งออก	หลักฐาน/เอกสาร ประกอบ	หน่วยงานที่ติดต่อ	ค่าใช้จ่าย	ระยะเวลา ดำเนินงาน
<p>1. สมัครเป็นสมาชิกสมาคมผู้ผลิตอาหารสำเร็จรูปหรือสมาชิกสมาคมอุตสาหกรรมสับปรดไทย</p> <p>1.1) กรณีสมัครเป็นสมาชิกสมาคมผู้ผลิตอาหารสำเร็จรูป</p>	<p>1) สำเนาใบทะเบียนภาษีมูลค่าเพิ่ม (ภพ.20)</p> <p>2) สำเนาใบสำคัญแสดงการจดทะเบียนห้างหุ้นส่วนจำกัด/บริษัท</p> <p>3) สำเนาหนังสือรับรองพร้อมวัตถุประสงค์ของห้างหุ้นส่วนจำกัด/บริษัท ซึ่งออกโดยกระทรวงพาณิชย์ ไม่เกิน 6 เดือน</p> <p>4) สำเนาใบอนุญาตประกอบกิจการโรงงาน (รง.4) (เฉพาะโรงงาน)</p> <p>5) สำเนาใบอนุญาตผลิตอาหาร (อย.)</p> <p>6) สำเนาใบอนุญาตทำผลิตภัณฑ์อุตสาหกรรม (มอก.)</p> <p>หมายเหตุ สำเนาทุกใบเซ็นรับรองถูกต้อง โดยกรรมการผู้มีอำนาจผูกพันบริษัท/ห้างหุ้นส่วนจำกัด และประทับตราสำคัญของกิจการ</p>	<p>- สมาคมผู้ผลิตอาหารสำเร็จรูป</p> <p>โทรศัพท์ : 0-2261-2684-6</p> <p>โทรสาร : 0-2261-2996-7</p>	<p>กรณีสมัครสมาชิกสามัญ</p> <p>-ค่าลงทะเบียนแรกเข้า เป็นสมาชิก 10,000 บาท</p> <p>-ค่าบำรุงรายปี ๆ ละ 10,000 บาท</p> <p>กรณีสมัครสมาชิกวิสามัญ</p> <p>-ค่าลงทะเบียนแรกเข้า เป็นสมาชิก 10,000 บาท</p> <p>-ค่าบำรุงรายปี ๆ ละ 6,000 บาท</p> <p>กรณีสมาชิกกิตติมศักดิ์</p> <p>-ไม่ต้องเสียค่าค่าลงทะเบียน และค่าบำรุงรายปี</p>	<p>2-3 สัปดาห์</p>
<p>1.2) กรณีสมัครเป็นสมาชิกสมาคมอุตสาหกรรมสับปรดไทย</p>	<p>1) สำเนาใบทะเบียนภาษีมูลค่าเพิ่ม (ภพ.20)</p> <p>2) สำเนาใบสำคัญแสดงการจดทะเบียนห้างหุ้นส่วนจำกัด/บริษัท</p> <p>3) สำเนาใบอนุญาตประกอบกิจการโรงงาน (รง.4) (เฉพาะผู้สมัครสมาชิกสามัญ)</p> <p>4) สำเนาใบอนุญาตผลิตอาหาร (อย.)</p> <p>5) สำเนาใบอนุญาตทำผลิตภัณฑ์อุตสาหกรรม (มอก.)</p> <p>6) สำเนาบัตรประชาชนและสำเนาทะเบียนบ้าน</p> <p>7) แผนที่ตั้งโรงงาน</p>	<p>- สมาคมอุตสาหกรรมสับปรดไทย</p> <p>โทรศัพท์ : 0-2350-2691</p> <p>โทรสาร : 0-2350-2691</p>	<p>-ค่าลงทะเบียนแรกเข้า เป็นสมาชิก 10,000 บาท</p> <p>-ค่าบำรุงรายปี ๆ ละ 10,000 บาท</p>	<p>2-3 สัปดาห์</p>
<p>2. ขออนุญาตนำเข้าหรือส่งออกจากหน่วยงานต่าง ๆ ตามข้อกำหนดของประเทศคู่ค้า</p>				

ขั้นตอนการส่งออก	หลักฐาน/เอกสาร ประกอบ	หน่วยงานที่ติดต่อ	ค่าใช้จ่าย	ระยะเวลา ดำเนินการ
<p>2.1) หนังสือรับรองเรื่องสารปรอท (Mercury Certificate) จากสำนักงานปรมาณูเพื่อสันติ</p> <p>2.2) หนังสือรับรองสุขลักษณะ (Sanitary Certificate) จากกรมควบคุมโรค</p>	<p>1. กรณีขอหนังสือรับรองผลการวิเคราะห์จากสำนักงานปรมาณูเพื่อสันติ</p> <p>1) ใบนำส่งตัวอย่างอาหารวิเคราะห์</p> <p>2) คำร้องขอรับหนังสือรับรองคุณภาพอาหารเพื่อการส่งออก</p> <p>2. กรณีขอหนังสือรับรองผลการวิเคราะห์จากกรมควบคุมโรค</p> <p>1) ใบนำส่งตัวอย่าง</p> <p>2) คำร้องขอรับหนังสือรับรองคุณภาพอาหารเพื่อการส่งออก</p>	<p>- กองการวัดกัมมันตภาพรังสี สำนักงานปรมาณูเพื่อสันติ</p> <p>โทรศัพท์ : 0-2579-5230</p> <p>: 0-2562-0093</p> <p>โทรสาร : 0-2562-0093</p> <p>- กองโรคติดต่อทั่วไป กรมควบคุมโรค</p> <p>โทรศัพท์ : 0-2965-9602</p> <p>โทรสาร : 0-2965-9013</p>	<p>- ค่าบำรุงการตรวจวิเคราะห์และการออกใบรับรอง 700 บาท</p> <p>- ค่าวิเคราะห์ตัวอย่างละ 200 บาท</p>	<p>10วัน</p> <p>2 วัน</p>
<p>3. ขอหนังสือรับรองคุณภาพอาหาร หรือ ผลิตภัณฑ์เพื่อการส่งออก (เฉพาะผู้ส่งออกต้องการ)</p> <p>3.1) กรณีเข้าโครงการรับรองคุณภาพสินค้าเกษตรเพื่อการส่งออกครบทุกขั้นตอน</p> <p>- ขอเป็นผู้ส่งออกผลิตภัณฑ์สินค้าเกษตรเพื่อการส่งออก (แบบ ตอ. 4)</p> <p>- ขอหนังสือรับรองโรงงานผลิตสินค้าเกษตรเพื่อการส่งออกสำหรับโรงงานที่ผลิตและส่งออกเอง หรือคำร้องขออนุญาตเป็นผู้ส่งออกสินค้าเกษตร สำหรับบริษัทที่ไม่มีโรงงานเป็นของตัวเอง (แบบ ตอ. 2)</p> <p>- ขอใบรับรองต่าง ๆ ตามต้องการ และ NOTICE OF INTENTION</p>	<p>- คำร้องขอเป็นผู้ส่งออกผลิตภัณฑ์สินค้าเกษตรเพื่อการส่งออก (แบบ ตอ. 3)</p> <p>- หลักฐานบริษัทในการปฏิบัติตามพระราชบัญญัติอาหารและยา</p> <p>- หลักฐานบริษัทและโรงงานที่เกี่ยวข้อง</p> <p>- คำร้องขอหนังสือรับรองโรงงานผลิตสินค้าเกษตรเพื่อการส่งออก (แบบ ตอ. 1)</p> <p>- คำร้องขอหนังสือรับรองคุณภาพอาหารหรือผลิตภัณฑ์เพื่อการส่งออก (เลือก Certificate ตามต้องการ)</p>	<p>- ศูนย์ตรวจสอบและออกใบรับรองคุณภาพสินค้าเกษตรเพื่อการส่งออก (ศตอ.) กรมวิชาการเกษตร</p> <p>โทรศัพท์ : 0-2940-7474</p> <p>: 0-2940-7440</p> <p>โทรสาร : 0-2940-7448</p>	<p>1) ค่าหนังสือรับรองเป็นผู้ส่งออกสินค้าเกษตร ฉบับละ 1,000 บาท</p> <p>2) ค่าหนังสือรับรองโรงงานสินค้าเกษตรเพื่อการส่งออก ฉบับละ 1,000 บาท</p> <p>- คิดจาก 0.5 % ของมูลค่าการส่งออก (F.O.B) แต่ละฉบับ</p>	<p>7-14 วัน</p> <p>7-14 วัน ก่อนการส่งออก</p>

ขั้นตอนการส่งออก	หลักฐาน/เอกสาร ประกอบ	หน่วยงานที่ติดต่อ	ค่าใช้จ่าย	ระยะเวลา ดำเนินการ
<p>TO EXPORT AGRI-FOODS เมื่อจะส่งออกในแต่ละครั้ง (ใบรับรองต่าง ๆ ได้แก่ HEALTH CERTIFICATE SANITARY CERTIFICATE MYCOTOXIN CERTIFICATE HEAVY METAL CERTIFICATE MERCURY CERTIFICATE ANALYSIS CERTIFICATE)</p> <p>3.2) กรณีขอใบรับรองผลิตภัณฑ์ สุดท้าย</p> <p>- ยื่นคำร้องขอรับหนังสือรับรอง คุณภาพอาหารหรือผลิตภัณฑ์ เกษตรเพื่อการส่งออก ได้แก่ HEALTH CERTIFICATE SANITARY CERTIFICATE MYCOTOXIN CERTIFICATE HEAVY METAL CERTIFICATE MERCURY CERTIFICATE ANALYSIS CERTIFICATE)</p>	<p>- NOTICE OF INTENTION TO EXPORT AGRI-FOODS (แบบ ตอ. 5) - Invoice</p> <p>- คำร้องขอหนังสือรับรองคุณภาพอาหารหรือผลิตภัณฑ์ เกษตรเพื่อการส่งออก - หลักฐานต่าง ๆ ที่เกี่ยวข้อง (เช่น หลักฐานบริษัท และ Invoice ฯลฯ)</p>		<p>ทั้งนี้ไม่ต่ำกว่า 500 บาท และ ไม่สูงกว่า 2,000 บาท</p> <p>- คิดจาก 0.5 % ของมูลค่าการ ส่งออก (F.O.B) แต่ละฉบับ ทั้งนี้ไม่ต่ำกว่า 500 บาท และ ไม่สูงกว่า 2,000 บาท</p>	<p>7-14 วัน ก่อนการส่งออก</p>
<p>4. การขอใช้เครื่องหมายรับรองฮาลาล (เฉพาะส่งออกไปประเทศที่นับถือ ศาสนาอิสลาม)</p>	<p>-สำเนาหนังสือรับรองจดทะเบียนนิติบุคคล -สำเนาใบอนุญาตจัดตั้งโรงงาน แบบ รง.2 หรือ รง.4 -สำเนาใบอนุญาตผลิตอาหาร แบบ อ.1 -สำเนาใบอนุญาตผลิตอาหารแบบ อ.2 -สำเนาคำขอและใบสำคัญการขอขึ้นทะเบียนตำรับอาหารแบบ อ.17 หรือแบบใบแจ้งรายละเอียดของอาหารสำเร็จรูปที่พร้อมบริโภค ทันที</p>	<p>สถาบันมาตรฐานอาหารฮาลาล สำนักงานคณะกรรมการกลางอิสลาม แห่งประเทศไทย โทรศัพท์ : 0-2949-4215 โทรสาร : 0-2949-4341</p>	<p>- ค่าใบรับรอง ฮล.1 500 บาทต่อรายการ - ค่าใบรับรอง ฮล.2 500 บาทต่อรายการ - ค่าใบรับรองฉบับภาษาอังกฤษ 500 บาท รวมทุกรายการต่อไป</p>	<p>60 วัน</p>

ขั้นตอนการส่งออก	หลักฐาน/เอกสาร ประกอบ	หน่วยงานที่ติดต่อ	ค่าใช้จ่าย	ระยะเวลา ดำเนินงาน
	<p>-สำเนาหนังสือสำคัญแสดงการจดทะเบียนเครื่องหมายการค้าจากกรมทรัพย์สินทางปัญญา</p> <p>-สำเนาใบสำคัญการใช้ฉลากอาหาร แบบ สป.3 พร้อมตัวอย่างลักษณะของฉลาก</p> <p>-หนังสือรับรองรายละเอียดกรรมวิธีการผลิต ขั้นตอนการผลิตวัตถุที่ใช้เป็นส่วนผสมในการผลิต และจุดประสงค์ที่ใช้สารปรุงแต่งต่าง ๆ รับรองโดยผู้รับใบอนุญาตผลิต</p> <p>-สำเนาเอกสารสรุปผลการวิเคราะห์จากสำนักอาหารและยา</p> <p>-ผลิตภัณฑ์ตัวอย่างเพื่อประกอบการพิจารณาเบื้องต้น</p> <p>-บัญชีรายชื่อผลิตภัณฑ์ที่ขอให้รับรองเครื่องหมายรับรองฮาลาล</p> <p>-แผนที่ที่แสดงที่ตั้งโรงงาน/สถานที่ผลิตพอสังเขป</p> <p>-บัญชีรายชื่อคณะกรรมการฮาลาลของสถานประกอบการ</p> <p><u>หมายเหตุ</u> เอกสารที่นำมายื่นต้องจัดทำเป็น 3 ชุด พร้อมรับรองสำเนาถูกต้อง</p>		<p>- เงินหลักประกันในการใช้เครื่องหมายรับรองฮาลาล</p> <p>ผลิตภัณฑ์รายการละ</p> <p>1000 บาท</p>	
5. ขออนุญาตรับรองแหล่งกำเนิดสินค้า (C/O)	<p>1. ใบกำกับสินค้า (Commercial Invoice)</p> <p>2. ใบตราส่งสินค้า (Bill of Lading - B/L) หรือใบรับส่งสินค้าทางอากาศ (Air Waybill) หรือเอกสารแสดงการขนส่งสินค้าอื่น ๆ</p> <p>หมายเหตุ -สำเนาเอกสารให้ผู้มีอำนาจลงนามประทับตราสำคัญของบริษัท ในสำเนาเอกสารรับรองความถูกต้อง</p> <p>-เปิดให้บริการขอหนังสือรับรอง ด้วยระบบ EDI ผ่านทาง Internet โดยยื่นใบสมัครใช้บริการด้วยระบบ EDI ต่อกรมการค้าต่างประเทศ</p>	<p>ผู้ส่งออกสามารถติดต่อขอรับจากหน่วยงานใดหน่วยงานหนึ่ง ดังนี้</p> <p>-สำนักบริการการค้าต่างประเทศ</p> <p>กรมการค้าต่างประเทศ</p> <p>สายด่วนการค้าต่างประเทศ 1385</p> <p>-กลุ่มงานหนังสือสำคัญแหล่งกำเนิดสินค้า</p> <p>โทรศัพท์ : 0-2547-4753</p> <p>โทรสาร : 0-2547-4753</p> <p>-สำนักงาน ณ อาคารคลังสินค้าท่าอากาศยานกรุงเทพ</p> <p>โทรศัพท์ : 0-2504-2713-4</p> <p>โทรสาร : 0-2504-2713</p>	30 บาท	40-60 นาที

ขั้นตอนการส่งออก	หลักฐาน/เอกสาร ประกอบ	หน่วยงานที่ติดต่อ	ค่าใช้จ่าย	ระยะเวลา ดำเนินงาน
7. ถ้าประเทศผู้นำเข้าต้องการการรับรองเกี่ยวกับ เรื่องใดเป็นพิเศษ ผู้ส่งออกต้องขอรับรอง ประเภทนั้นก่อน	เอกสารตาม ผู้นำเข้าต้องการ	หน่วยงานที่เกี่ยวข้อง	-	-
8. ผ่านพิธีการศุลกากร ระบบ Manual	<ol style="list-style-type: none"> 1) รับใบขนสินค้า ตรวจสอบพิธีการลงทะเบียนและสินค้าออก เลขที่ใบขนส่งสินค้า 2) เจ้าหน้าที่ประเมินตรวจสอบความครบถ้วนถูกต้อง ประเมินราคาสินค้าตรวจสอบการของเอกสาร/ตรวจสอบพิกัด/ราคา 3) บันทึกข้อมูลเข้าเครื่องคอมพิวเตอร์ 4) รับชำระภาษีอากร เงินประกัน หนังสือธนาคารค้ำประกัน 5) ลงทะเบียนตรวจปล่อยสินค้า 6) กำหนดชื่อผู้ตรวจปล่อยสินค้าเครื่องคอมพิวเตอร์ตรวจสอบ 7) เจ้าหน้าที่ตรวจของทุก shipment บันทึกผลการตรวจปล่อย เข้าเครื่องคอมพิวเตอร์ 8) ควบคุมการบรรจุของเข้าตู้คอนเทนเนอร์ 9) นำของออกจากการทำเรือ ฯ ผ่านการตรวจสอบสินค้าของศุลกากร 	ส่วนการส่งออก กรมศุลกากร โทรศัพท์ : 0-2667-7242-43 โทรสาร : 0-2671-5331 สายด่วนกรมศุลกากร 1164	-ค่าธรรมเนียม ใบขนสินค้า200 บาท -ค่าบันทึกข้อมูล เข้าระบบ70 บาท	20 นาที
ระบบ EDI ผู้ส่งออกต้องจดทะเบียนเป็นผู้ใช้ EDI โดย ตรงกับกรมศุลกากร เลือกใช้บริการของบริษัทเอกชนผู้ให้บริการ EDI (VAN)	<u>ขั้นที่ 1</u> <ol style="list-style-type: none"> 1) บันทึกข้อมูล Invoice และใบขนสินค้า ผ่านโปรแกรมจัดทำ ใบขนสินค้า เข้าเครื่องคอมพิวเตอร์ของผู้ส่งออก 2) ส่งข้อมูลผ่านสายสื่อสาร เข้าเครื่องคอมพิวเตอร์ของ กรมศุลกากร 3) เครื่องคอมพิวเตอร์ของกรมศุลกากรรับข้อมูลตรวจสอบความ ถูกต้อง ออกเลขที่ใบขนสินค้ากำหนดเงื่อนไขการตรวจของ (Green line, Red line) แจ้งให้ผู้ส่งออกทราบผ่านสายสื่อสาร 	ส่วนการส่งออก สำนักงานศุลกากรท่าเรือกรุงเทพ กรมศุลกากร โทรศัพท์ : 0-2667-7242-43 โทรสาร : 0-2671-5331 สายด่วนกรมศุลกากร 1164	-	ขึ้นอยู่กับระบบ ของซอฟต์แวร์
	<u>ขั้นที่ 2</u> <ol style="list-style-type: none"> 1) ผู้ส่งออกพิมพ์ใบขนสินค้า 2) ชำระค่าภาษีอากร ณ ที่ทำการศุลกากร (ถ้ามี) 3) ใบขนสินค้าและเอกสารประกอบ 			