

แผนภูมิขั้นตอนการส่งออก : อาหารทะเลกระป๋อง  
(กุ้ง ปลาหมึก ปลา หอย ปู สัตว์น้ำอื่น ๆ )

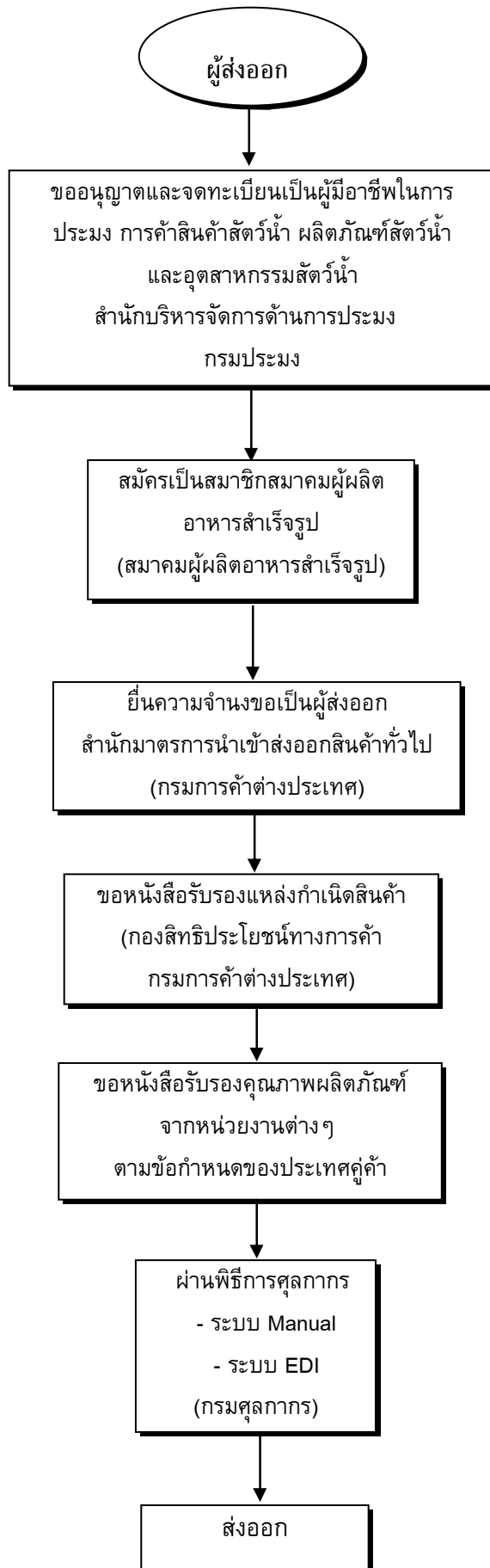

กฎหมาย/ระเบียบและขั้นตอนการส่งออกโดยสรุป : อาหารทะเลกระป๋อง (กุ้ง ปลาหมึก ปลา หอย ปู สัตว์น้ำอื่น ๆ )

สินค้า/พิกัด	กฎหมายและระเบียบที่ควบคุม	ขั้นตอนการส่งออก	เอกสารที่ใช้ประกอบ	หน่วยงานที่ติดต่อ
<p>ชาร์ดินกระป๋อง 1604130104</p> <p>ปลากระป๋องอื่น ๆ 1604110007 160450000</p> <p>ปูกระป๋อง 1605100001</p> <p>กุ้งกระป๋อง 1605200003</p> <p>หอยลายบรรจุ ภาชนะอัดลม 1605900225</p> <p>ปลาหมึกบรรจุ ภาชนะอัดลม 1605900210</p> <p><u>อัตรากำหนด</u> -ยกเว้นการขออนุญาต</p> <p><u>ขอบเขตการควบคุม</u> -อาหารทะเลบรรจุ กระป๋องทุกชนิดตาม พิกัด 1604 และ 1605 ยกเว้นปลาทูน่า กระป๋อง</p>	<p>1.1 ระเบียบกรมประมง ว่าด้วยการยื่นคำขออนุญาต และจดทะเบียนผู้มีอาชีพในการประมงการค้าสัตว์น้ำ สัตว์น้ำ ผลิตภัณฑ์สัตว์น้ำ และอุตสาหกรรมสัตว์น้ำ พ.ศ. 2532 ประกาศ ณ วันที่ 1 สิงหาคม พ.ศ. 2532</p> <p>2. ประกาศกรมการค้าต่างประเทศ ฉบับที่ 165 (พ.ศ. 2536) เรื่อง การขอเป็นผู้ส่งออกสินค้า กุ้ง หอย ปู ปลา และปลาหมึก ที่แช่เยือกแข็ง หรือที่บรรจุภาชนะอัดลม</p> <p>3.1 ระเบียบกรมประมง ว่าด้วยการขอใบรับรอง สุขภาพของโรงงานผลิตภัณฑ์สัตว์น้ำบรรจุกระป๋อง และแช่เยือกแข็งเพื่อการส่งออก พ.ศ. 2538</p> <p>3.2 ระเบียบกรมวิทยาศาสตร์การแพทย์ว่าด้วยการ ส่งตัวอย่างอาหารกระป๋องวิเคราะห์เพื่อขอใบ รับรองสำหรับการส่งออก ฉบับที่ 3 พ.ศ. 2520</p> <p>3.3 ประกาศกรมวิทยาศาสตร์การแพทย์ ว่าด้วยอัตรา ค่าบำรุง การตรวจวิเคราะห์ และการให้บริการของ กรมวิทยาศาสตร์การแพทย์ (เพิ่มเติม) ฉบับลงวันที่ 12 กันยายน พ.ศ. 2538</p> <p>3.4 ระเบียบสำนักงานพลังงานปรมาณูเพื่อสันติ ว่าด้วยการวัดรังสีตัวอย่างสินค้าส่งออกและ ออกหนังสือแจ้งผลการวัดรังสี พ.ศ. 2532</p> <p>3.5 คำแนะนำในการส่งตัวอย่างเพื่อขอหนังสือ แจ้งผลการวัดรังสี ตามระเบียบสำนักงาน พลังงานปรมาณูเพื่อสันติ ว่าด้วยการวัดรังสี ตัวอย่างสินค้าส่งออกและออกหนังสือแจ้ง ผลการวัดรังสี พ.ศ. 2532</p>	<p>1. ขออนุญาตและจดทะเบียนเป็นผู้ประกอบ อาชีพในการประมงการค้าสัตว์น้ำ ผลิตภัณฑ์สัตว์น้ำ และอุตสาหกรรม สัตว์น้ำ</p> <p>2. สมัครเป็นสมาชิกสมาคมผู้ผลิตอาหาร สำเร็จรูป</p> <p>3. ขอหนังสือรับรองคุณภาพจากหน่วยงาน ต่างๆ ตามข้อกำหนดของประเทศคู่ค้า</p>	<p>1. คำขออนุญาตและจดทะเบียน ประกอบอาชีพ (แบบ อ.6)</p> <p>2. หลักฐานแสดงการเป็นสมาชิก สมาคมผู้ผลิตอาหารสำเร็จรูป</p> <p>3. ใบรับรองคุณภาพผลิตภัณฑ์ ตาม ข้อกำหนดของประเทศคู่ค้า</p>	<p>- ส่วนอนุญาตและจัดการประมง สำนักบริหารจัดการด้านการ ประมง , กรมประมง โทรศัพท์ : 0-2588-0196-7 โทรสาร : 0-2558-0198</p> <p>- สมาคมผู้ผลิตอาหารสำเร็จรูป โทรศัพท์ : 0-2261-2684-6 โทรสาร : 0-2261-2996-7</p> <p>- ศูนย์ตรวจสอบและออกใบรับรอง คุณภาพสินค้าเกษตรเพื่อการส่งออก (ศตอ.) , กรมวิชาการเกษตร โทรศัพท์ : 0-2940-7474 : 0-2940-7440 โทรสาร : 0-2940-7448</p> <p>- กองการวัดกัมมันตภาพรังสี สำนักงานปรมาณูเพื่อสันติ โทรศัพท์ : 0-2579-5230 : 0-2579-0093 โทรสาร : 0-2579-0093</p>

สินค้า/พิกัด	กฎหมายและระเบียบที่ควบคุม	ขั้นตอนการส่งออก	เอกสารที่ใช้ประกอบ	หน่วยงานที่ติดต่อ
<p><u>สิทธิพิเศษทางภาษี</u></p> <p><u>ศุลกากร</u></p> <p>สามารถขอสิทธิพิเศษทางภาษีศุลกากรได้ หากส่งออกไปยังกลุ่มประเทศที่พัฒนาแล้ว เช่น ประเทศอเมริกา โปแลนด์และ แคนาดา เป็นต้น ทั้งนี้สามารถตรวจสอบการได้รับสิทธิพิเศษทางภาษีศุลกากรได้ที่กรมการค้า</p>	<p>4.1 พระราชบัญญัติการบริหารองค์กรศาสนาอิสลาม พ.ศ.2540</p> <p>4.2 ระเบียบสำนักงานคณะกรรมการกลางอิสลามแห่งประเทศไทย ว่าด้วย การใช้เครื่องหมายรับรองฮาลาล พ.ศ.2541 (ฮ.ศ.1419)</p> <p>4.3 ข้อบังคับฝ่ายกิจการฮาลาล สำนักงานคณะกรรมการกลางอิสลามแห่งประเทศไทย ว่าด้วย การใช้เครื่องหมายรับรองฮาลาล พ.ศ. 2541</p> <p>4.4 ประกาศค่าธรรมเนียมและค่าใช้จ่ายในการขอ และใช้เครื่องหมายรับรองฮาลาล</p> <p>4.5 ประกาศระเบียบปฏิบัติในการตรวจกิจการเพื่อรับรองฮาลาล</p>	<p>4. ขอใช้เครื่องหมายรับรองฮาลาล (เฉพาะส่งออกไปประเทศที่นับถือศาสนาอิสลาม)</p>	<p>4. ใบอนุญาตใช้เครื่องหมายรับรองฮาลาล (เฉพาะส่งออกไปประเทศที่นับถือศาสนาอิสลาม)</p>	<p>สถาบันมาตรฐานอาหารฮาลาล สำนักงานคณะกรรมการกลางอิสลามแห่งประเทศไทย</p> <p>โทรศัพท์ : 0-2949-4215</p> <p>โทรสาร : 0-2949-4341</p>
<p>ต่างประเทศ</p>	<p>5.1 ประกาศกระทรวงพาณิชย์ว่าด้วยการส่งสินค้าออกไปนอกราชอาณาจักร (ฉบับที่ 77) พ.ศ. 2540</p> <p>5.2 ระเบียบกระทรวงพาณิชย์ ว่าด้วยการรับขึ้นทะเบียนบัญชีเป็นผู้ส่งออกสินค้า กุ้ง หอย ปู ปลา และปลาหมึกที่แช่เยือกแข็งและที่บรรจุภาชนะอัดลม (ฉบับที่ 1) พ.ศ.2536</p>	<p>5. ยื่นความจำนงขอเป็นผู้ส่งออก ต่อสำนักงานมาตรการนำเข้าสินค้าทั่วไป</p>	<p>5. หลักฐานแสดงการเป็นผู้ส่งออกที่ขึ้นทะเบียนต่อกรมการค้าต่างประเทศ</p>	<p>- สำนักงานมาตรการนำเข้าสินค้าทั่วไป กรมการค้าต่างประเทศ</p> <p>โทรศัพท์ : 0-2547-4801</p> <p>: 0-2547-4803</p> <p>: 0-2547-4850</p> <p>โทรสาร : 0-2547-4802</p>
	<p>6 ระเบียบกระทรวงพาณิชย์ ว่าด้วยการขึ้นทะเบียนเป็นผู้ขอหนังสือรับรอง Form A พ.ศ. 2541</p>	<p>6. ตรวจสอบสิทธิพิเศษทางภาษีศุลกากร และขอหนังสือรับรองแหล่งกำเนิดสินค้า ต่อกองสทปรโยชน์ทางการค้า</p>	<p>6. ใบรับรองแหล่งกำเนิดสินค้า</p>	<p>-สำนักบริการการค้าต่างประเทศ กรมการค้าต่างประเทศ</p> <p>สายด่วนการค้าต่างประเทศ 1385</p>
	<p>7 พระราชบัญญัติศุลกากร พ.ศ. 2469 และฉบับแก้ไขเพิ่มเติมอีก 16 ฉบับ</p>	<p>7. ผ่านพิธีการศุลกากร</p>	<p>7.1 ใบขนสินค้าขาเข้า (กศท.101)</p> <p>7.2 บัญชีราคาสินค้า (Invoice)</p> <p>7.3 บัญชีรายละเอียดการบรรจุหีบห่อ (Packing List)</p> <p>7.4 แบบธุรกิจต่างประเทศ (แบบ ฐ.ต.1) สำหรับของส่งออก ที่มีมูลค่ามากกว่า 500,000 บาท</p> <p>7.5 คำร้องขอทำการตรวจสินค้าและบรรจุเข้าตู้คอนเทนเนอร์</p>	<p>ส่วนการส่งออก กรมศุลกากร</p> <p>โทรศัพท์ : 0-2667-7242-43</p> <p>โทรสาร : 0-2671-5331</p> <p>สายด่วนกรมศุลกากร 1164</p>

## ขั้นตอนการส่งออกโดยละเอียด : อาหารทะเลกระป๋อง (กุ้ง ปลาหมึก ปลา หอย ปู สัตว์น้ำอื่น ๆ )

ขั้นตอนการส่งออก	หลักฐาน/เอกสาร ประกอบ	หน่วยงาน ที่ติดต่อ	ค่าใช้จ่าย	ระยะเวลา ดำเนินงาน
1) ยื่นคำขออนุญาตและจดทะเบียน ผู้มีอาชีพในการประมงการค้า สินค้าสัตว์น้ำ ผลิตภัณฑ์สัตว์น้ำ และอุตสาหกรรมสัตว์น้ำ (อนุญาต 6)	1) คำขออนุญาตและจดทะเบียนประกอบอาชีพในการประมง การค้า สินค้าสัตว์น้ำ ผลิตภัณฑ์สัตว์น้ำหรืออุตสาหกรรมสัตว์น้ำ(คำขอ อ. 6) 2) กรณีเป็นนิติบุคคลต้องแนบสำเนาใบสำคัญแสดงการจดทะเบียน บุคคลและหลักฐานแสดงว่ามีวัตถุประสงค์ประสงค์ในการประกอบ กิจการประมง 3) ใบกำกับสินค้า (Invoice) 4) กรณีผู้ยื่นคำขอแทนนิติบุคคลหรือบุคคลธรรมดาจะต้องมีใบมอบ อำนาจจากนิติบุคคลหรือบุคคลธรรมดานั้นด้วย พร้อมทั้งสำเนา บัตรของผู้มอบและผู้รับมอบ	- ส่วนอนุญาตและจัดการประมง สำนักบริหารจัดการด้านการประมง กรมประมง โทรศัพท์ : 0-2588-0196-7 โทรสาร : 0-2558-0198 - สำนักงานประมงจังหวัด	ค่าธรรมเนียมใบอนุญาต 6 150 บาท/ ปี	2 วัน
2) สมัครเป็นสมาชิกสมาคม ผู้ผลิตอาหารสำเร็จรูป -กรณีสมัครเป็นสมาชิก สมาคมผู้ผลิตอาหารสำเร็จรูป	1) สำเนาใบทะเบียนภาษีมูลค่าเพิ่ม (ภพ.20) 2) สำเนาใบสำคัญแสดงการจดทะเบียนห้างหุ้นส่วนจำกัด/บริษัท 3) สำเนาหนังสือรับรองพร้อมวัตถุประสงค์ของห้างหุ้นส่วนจำกัด/ บริษัท ซึ่งออกโดยกระทรวงพาณิชย์ ไม่เกิน 6 เดือน 4) สำเนาใบอนุญาตประกอบกิจการโรงงาน (รง.4) (เฉพาะโรงงาน) 5) สำเนาใบอนุญาตผลิตอาหาร (อย.) 6) สำเนาใบอนุญาตทำผลิตภัณฑ์อุตสาหกรรม (มอก.) <u>หมายเหตุ</u> สำเนาทุกใบเซ็นรับรองถูกต้อง โดยกรรมการผู้มีอำนาจ ผูกพันบริษัท/ห้างหุ้นส่วนจำกัด และประทับตราสำคัญ ของกิจการ	- สมาคมผู้ผลิตอาหารสำเร็จรูป โทรศัพท์ : 0-2261-2684-6 โทรสาร : 0-2261-2996-7	กรณีสมัครสมาชิกสามัญ -ค่าลงทะเบียนแรกเข้า เป็นสมาชิก 10,000 บาท -ค่าบำรุงรายปี ๆ ละ 10,000 บาท กรณีสมัครสมาชิกวิสามัญ -ค่าลงทะเบียนแรกเข้า เป็นสมาชิก 10,000 บาท -ค่าบำรุงรายปี ๆ ละ 6,000 บาท กรณีสมาชิกกิตติมศักดิ์ -ไม่ต้องเสียค่าค่าลงทะเบียน และค่าบำรุงรายปี	2-3 สัปดาห์
3) ขออนุญาตรับรองคุณภาพจาก หน่วยงานต่างๆ ตามข้อกำหนด ของประเทศคู่ค้า	กรณีที่ขออนุญาตรับรองจากกรมประมง 1. หลักฐานการยื่นคำขอตรวจสอบสุขภาพโรงงาน 1) สำเนาหนังสือรับรองการเป็นนิติบุคคล จากกระทรวงพาณิชย์ 2) สำเนาทะเบียนการค้า	-กองตรวจสอบรับรองมาตรฐานคุณ ภาพสัตว์น้ำและผลิตภัณฑ์สัตว์น้ำ กรมประมง โทรศัพท์ : 0-2558-0150-5	-	- ระยะเวลาการ ตรวจโรงงาน 10 วันทำการ

ขั้นตอนการส่งออก	หลักฐาน/เอกสาร ประกอบ	หน่วยงาน ที่ติดต่อ	ค่าใช้จ่าย	ระยะเวลา ดำเนินงาน
	3) สำเนาใบสำคัญแสดงการจดทะเบียนบริษัท 4) สำเนาใบอนุญาตตั้งโรงงาน และประกอบกิจการโรงงานจาก กระทรวงอุตสาหกรรม หรือสำเนาอนุญาตประกอบอาหารจาก กระทรวงสาธารณสุข (ถ้ามี) 5) สำเนาบัตรขึ้นทะเบียนผู้ประกอบการ หรือสำเนาใบรับแบบ แจ้งคำขอขึ้นทะเบียนผู้ประกอบการของกรมประมง 6) หนังสือมอบอำนาจในการติดต่อและเซ็นรับเอกสารใบรับรอง 7) หลักฐานการเป็นสมาชิกสมาคมอาหารแช่เยือกแข็งไทยหรือ สมาคมกุ้งไทยสำหรับโรงงานผลิตผลิตภัณฑ์สัตว์น้ำแช่เยือกแข็ง หรือหลักฐานการเป็นสมาชิกสมาคมผู้ผลิตอาหารสำเร็จรูป สำหรับโรงงานผลิตผลิตภัณฑ์สัตว์น้ำสำเร็จรูป บรรจุกระป๋อง/Pouch อาหารแห้ง อาหารหมักดอง อาหารพื้นเมือง หรือหลักฐานการเป็นสมาชิกสมาคมอื่นใดที่มีวัตถุประสงค์ที่ ในการผลิตสัตว์น้ำเพื่อการส่งออกซึ่งได้รับการรับรอง จากกรมประมงแล้ว 8) แผนที่โรงงาน	โทรสาร : 0-2558-0140 - ศูนย์วิจัยและตรวจสอบคุณภาพสัตว์ น้ำและผลิตภัณฑ์สัตว์น้ำ จ.สุราษฎร์ธานี โทรศัพท์ : 0-7728-6943 : 0-7728-6807 โทรสาร : 0-7727-4232 - ศูนย์วิจัยและตรวจสอบคุณภาพสัตว์ น้ำและผลิตภัณฑ์สัตว์น้ำ จ.สงขลา โทรศัพท์ : 0-7431-2037 : 0-7444-0054 โทรสาร : 0-7431-3155 : 0-7432-3798		
4) ขอหนังสือรับรองคุณภาพจากหน่วยงานต่างๆ ตามข้อกำหนดของประเทศคู่ค้า 4.1) หนังสือรับรองการ วิเคราะห์ใบรับรอง สุขอนามัย (Certificate of Analysis หรือ Analysis and Health Certificate) 4.2) หนังสือรับรองสุขลักษณะ (Sanitary Certificate)	<b>กรณีขอหนังสือรับรองผลการวิเคราะห์            จากกรมประมง</b> 1) ใบนำส่งตัวอย่างอาหารวิเคราะห์ 2) คำร้องขอรับหนังสือรับรองคุณภาพอาหารเพื่อการส่งออก  <b>กรณีขอหนังสือรับรองผลการวิเคราะห์            จากกรมควบคุมโรคติดต่อ</b> 1) ใบนำส่งตัวอย่าง 2) คำร้องขอรับหนังสือรับรองคุณภาพอาหารเพื่อการส่งออก ( Radioactivity Measurement Certificate)	- สำนักคุณภาพและความปลอดภัยอาหาร กรมประมง โทรศัพท์ : 0-2558-0150-5 โทรสาร : 0-2558-0136 - ศูนย์วิทยาศาสตร์การแพทย์ สงขลา โทรศัพท์ : 0-7444-0054 โทรสาร : 0-7432-3798  - กรมควบคุมโรคติดต่อ โทรศัพท์ : 0-2965-9602 โทรสาร : 0-2965-9013	- ค่าบำรุงการตรวจ วิเคราะห์และให้ปริ- การแล้วแต่ชนิดของ สารเคมีที่ต้องการ ตรวจวิเคราะห์  - ค่าวิเคราะห์ ตัวอย่างละ 200 บาท	- ระยะเวลาการ ตรวจวิเคราะห์ 20 วันทำการ - ระยะเวลาการ ออกหนังสือ รับรอง 3 วัน  - ระยะเวลาการ ตรวจวิเคราะห์ 2 วัน

ขั้นตอนการส่งออก	หลักฐาน/เอกสาร ประกอบ	หน่วยงาน ที่ติดต่อ	ค่าใช้จ่าย	ระยะเวลา ดำเนินงาน
4.3) หนังสือรับรองเรื่องสารปรอท (Mercury Certificate)	กรณีขอหนังสือรับรองผลการวิเคราะห์ จากสำนักงานปรมาณูเพื่อสันติ 1) ให้นำส่งตัวอย่าง 2) คำร้องขอรับหนังสือรับรองคุณภาพอาหารเพื่อการส่งออก ( Radioactivity Measurement Certificate)	- กองการวัดกัมมันตภาพรังสี สำนักงานปรมาณูเพื่อสันติ โทรศัพท์ : 0-2579-5230 : 0-2562-0093 โทรสาร : 0-2562-0093	- ค่าบำรุงการตรวจ วิเคราะห์และการออก ใบรับรอง 700 บาท	- ระยะเวลาการ ตรวจวิเคราะห์ 10 วัน
5) การขอใช้เครื่องหมายรับรองฮาลาล (เฉพาะส่งออกไปประเทศที่นับถือ ศาสนาอิสลาม)	-สำเนาหนังสือรับรองจดทะเบียนนิติบุคคล -สำเนาใบอนุญาตจัดตั้งโรงงาน แบบ รง.2 หรือ รง.4 -สำเนาใบอนุญาตผลิตอาหาร แบบ อ.1 -สำเนาใบอนุญาตผลิตอาหารแบบ อ.2 -สำเนาคำขอและใบสำคัญการขอขึ้นทะเบียนตำรับอาหารแบบ อ.17 หรือแบบใบแจ้งรายละเอียดของอาหารสำเร็จรูปที่พร้อม บริโภคทันที -สำเนาหนังสือสำคัญแสดงการจดทะเบียนเครื่องหมายการค้า จากกรมทรัพย์สินทางปัญญา -สำเนาใบสำคัญการใช้ฉลากอาหาร แบบ สป.3 พร้อมตัวอย่าง ลักษณะของฉลาก -หนังสือรับรองรายละเอียดกรรมวิธีการผลิต ขั้นตอนการผลิตวัตถุดิบที่ใช้เป็นส่วนผสมในการผลิต และจุดประสงค์ ที่ใช้สารปรุงแต่งต่าง ๆ รับรองโดยผู้รับใบอนุญาตผลิต -สำเนาเอกสารสรุปผลการวิเคราะห์จากสำนักอาหารและยา -ผลิตภัณฑ์ตัวอย่างเพื่อประกอบการพิจารณาเบื้องต้น -บัญชีรายชื่อผลิตภัณฑ์ที่ขอให้รับรองเครื่องหมายรับรองฮาลาล -แผนที่ที่แสดงที่ตั้งโรงงาน/สถานที่ผลิตพอสังเขป -บัญชีรายชื่อคณะกรรมการฮาลาลของสถานประกอบการ <u>หมายเหตุ</u> เอกสารที่นำมายื่นต้องจัดทำเป็น 3 ชุด พร้อมรับรองสำเนา ถูกต้อง	สถาบันมาตรฐานอาหารฮาลาล สำนักงานคณะกรรมการกลางอิสลาม แห่งประเทศไทย โทรศัพท์ : 0-2949-4215 โทรสาร : 0-2949-4341	- ค่าใบรับรอง ฮล.1 500 บาทต่อรายการ - ค่าใบรับรอง ฮล.2 500 บาทต่อรายการ - ค่าใบรับรองฉบับภาษา อังกฤษ 500 บาท รวมทุกรายการต่อไป - เงินหลักประกันในการใช้ เครื่องหมายรับรองฮาลาล ผลิตภัณฑ์ รายการละ 1000 บาท	60 วัน

ขั้นตอนการส่งออก	หลักฐาน/เอกสาร ประกอบ	หน่วยงาน ที่ติดต่อ	ค่าใช้จ่าย	ระยะเวลา ดำเนินงาน
6) ยื่นความจำนงขอเป็นผู้ส่งออกต่อ สำนักมาตรการนำเข้าส่งออกสินค้าทั่วไป ภายใน วันที่ 30 พฤศจิกายนของทุกปีก่อนปีที่จะ มีการส่งออก	<p>1) กรณีเป็นนิติบุคคล</p> <p>1.1) สำเนาหนังสือรับรองการจดทะเบียนเป็นนิติบุคคลที่มี วัตถุประสงค์เพื่อการผลิตและการส่งออกสินค้าประมง และผลิตภัณฑ์</p> <p>1.2) รายละเอียดแสดงสถานที่ประกอบการ</p> <p>2) กรณีเป็นนิติบุคคลที่มีโรงงานผลิตสินค้าประมงและผลิตภัณฑ์</p> <p>2.1) เอกสารตามข้อ 1.1,1.2 และรายละเอียดเกี่ยวกับความ สามารถในการผลิต</p> <p>2.2) สำเนาใบอนุญาต ประกอบกิจการโรงงาน (รง. 4) ของ กระทรวงอุตสาหกรรม</p>	<p>- สำนักมาตรการนำเข้าส่งออกสินค้าทั่วไป กรมการค้าต่างประเทศ โทรศัพท์ : 0-2547-4801 : 0-2547-4803 : 0-2547-4850</p> <p>โทรสาร : 0-2547-4802</p>	-	3 วัน
7) ขออนุญาตรับรองแหล่งกำเนิด สินค้า (C/O)	<p>1. ใบกำกับสินค้า (Commercial Invoice)</p> <p>2. ใบตราส่งสินค้า (Bill of Landing - B/L) หรือใบรับส่งสินค้าทาง อากาศ (Air Waybill) หรือเอกสารแสดงการขนส่งสินค้าอื่น ๆ หมายเหตุ -สำเนาเอกสารให้ผู้มีอำนาจลงนามประทับตราสำคัญของ บริษัท ในสำเนาเอกสารรับรองความถูกต้อง -เปิดให้บริการขออนุญาตรับรอง ด้วยระบบ EDI ผ่านทาง Internet โดยยื่นใบสมัครใช้บริการด้วยระบบ EDI ต่อกรมการค้าต่างประเทศ</p>	<p>ผู้ส่งออกสามารถติดต่อขอรับจาก หน่วยงานใดหน่วยงานหนึ่ง ดังนี้</p> <p>-สำนักบริการการค้าต่างประเทศ กรมการค้าต่างประเทศ สายด่วนการค้าต่างประเทศ 1385</p> <p>-กลุ่มงานหนังสือสำคัญแหล่งกำเนิด สินค้า</p> <p>โทรศัพท์ : 0-2547-4753</p> <p>โทรสาร : 0-2547-4753</p> <p>-สำนักงาน ณ อาคารคลังสินค้า ท่าอากาศยานกรุงเทพ</p> <p>โทรศัพท์ : 0-2504-2713-4</p> <p>โทรสาร : 0-2504-2713</p> <p>-สำนักงาน ณ กองตรวจสินค้าขาออก กรมศุลกากร ท่าเรือกรุงเทพ</p> <p>โทรศัพท์ : 0-2249-2106 : 0-2240-2232</p> <p>โทรสาร : 0-2240-2232</p> <p>- สายด่วนกรมศุลกากร 1164</p>	30 บาท	40-60 นาที

ขั้นตอนการส่งออก	หลักฐาน/เอกสาร ประกอบ	หน่วยงาน ที่ติดต่อ	ค่าใช้จ่าย	ระยะเวลา ดำเนินงาน
<p>8) ตรวจสอบสิทธิพิเศษทางภาษี ศุลกากร แล้วแต่กลุ่มประเทศที่ ต้องการส่งออก</p> <p>8.1 Form A</p> <p>ขั้นที่ 1 ยื่นคำขอขึ้นทะเบียน เป็นผู้ขอ Form A (ต่ออายุทุกปี)</p>	<p>1.คำขอขึ้นทะเบียนเป็นผู้ขอ Form A</p> <p>2.สำเนาหนังสือรับรองการจดทะเบียนเป็นนิติบุคคลไม่เกิน 6 เดือน</p> <p>3.สำเนาทะเบียนภาษีมูลค่าเพิ่ม (ภ.พ.20)</p> <p>4.สำเนาใบอนุญาตประกอบกิจการโรงงาน (แบบ รง.4)กรณีที่เป็น โรงงานผู้ผลิต</p> <p>หมายเหตุ -สำเนาเอกสารให้ผู้มีอำนาจลงนามประทับตราสำคัญของ บริษัท ในสำเนาเอกสารรับรองความถูกต้อง -เปิดให้บริการขอหนังสือรับรอง ด้วยระบบ EDI ผ่านทาง Internet โดยยื่นใบสมัครใช้บริการด้วยระบบ EDI ต่อกรม การค้าต่างประเทศ</p>	<p>-สำนักบริการการค้าต่างประเทศ กรมการค้าต่างประเทศ สายด่วนการค้าต่างประเทศ 1385</p>	<p>20 บาท</p>	<p>4 ชม.</p>
<p>ขั้นที่ 2 ยื่นแบบคำขอหนังสือ รับรอง Form A (ใช้กับกลุ่มประเทศ EU และ ญี่ปุ่น) ยกเว้น อเมริกาที่ยกเลิกการ ใช้ Form Aในการลดหย่อน ภาษี</p>	<p>1. สำเนาใบกำกับสินค้า (Commercial Invoice)</p> <p>2. สำเนาใบตราส่งสินค้า (Bill of Lading - B/L) หรือ ใบรับส่งสินค้าทางอากาศ (Air Waybill) หรือเอกสาร แสดงการขนส่งสินค้าอื่น ๆ</p> <p>3. หนังสือรับรองอัตราส่วนต้นทุนการผลิตสินค้าทั่วไป</p> <p>หมายเหตุ -สำเนาเอกสารให้ผู้มีอำนาจลงนามประทับตราสำคัญของ บริษัท ในสำเนาเอกสารรับรองความถูกต้อง -เปิดให้บริการขอหนังสือรับรอง ด้วยระบบ EDI ผ่านทาง Internet โดยยื่นใบสมัครใช้บริการด้วยระบบ EDI ต่อกรม การค้าต่างประเทศ</p>	<p>ผู้ส่งออกสามารถติดต่อขอรับจาก หน่วยงานใดหน่วยงานหนึ่ง ดังนี้</p> <p>-สำนักบริการการค้าต่างประเทศ กรมการค้าต่างประเทศ สายด่วนการค้าต่างประเทศ 1385</p> <p>-กลุ่มงานหนังสือสำคัญแหล่งกำเนิด สินค้า โทรศัพท์ : 0-2547-4753 โทรสาร : 0-2547-4753</p> <p>-สำนักงาน ณ อาคารคลังสินค้า ท่าอากาศยานกรุงเทพ โทรศัพท์ : 0-2504-2713-4 โทรสาร : 0-2504-2713</p> <p>-สำนักงาน ณ กองตรวจสินค้าขาออก กรมศุลกากร ท่าเรือกรุงเทพ</p>	<p>30 บาท</p>	<p>40-60 นาที</p>



ขั้นตอนการส่งออก	หลักฐาน/เอกสาร ประกอบ	หน่วยงาน ที่ติดต่อ	ค่าใช้จ่าย	ระยะเวลา ดำเนินงาน
	5) ลงทะเบียนตรวจปล่อยสินค้า 6) กำหนดชื่อผู้ตรวจปล่อยสินค้าเครื่องคอมพิวเตอร์ตรวจสอบ 7) เจ้าหน้าที่ตรวจของทุก shipment บันทึกผลการตรวจปล่อย เข้าเครื่องคอมพิวเตอร์ 8) ควบคุมการบรรจุของเข้าตู้คอนเทนเนอร์ 9) นำของออกจากการทำเรือ ฯ ผ่านการตรวจสอบสินค้า ของศุลกากร			
ระบบ EDI ผู้ส่งออกต้องจดทะเบียนเป็นผู้ใช้ EDI โดยตรงกับกรมศุลกากร เลือกใช้บริการของบริษัทเอกชน ผู้ให้บริการEDI (VAN)	<u>ขั้นที่ 1</u> 1) บันทึกข้อมูล Invoice และใบขนสินค้า ผ่านโปรแกรมจัดทำ ใบขนสินค้า เข้าเครื่องคอมพิวเตอร์ของผู้ส่งออก 2) ส่งข้อมูลผ่านสายสื่อสาร เข้าเครื่องคอมพิวเตอร์ของ กรมศุลกากร 3) เครื่องคอมพิวเตอร์ของกรมศุลกากรรับข้อมูลตรวจสอบความ ถูกต้อง ออกเลขที่ใบขนสินค้ากำหนดเงื่อนไขการตรวจของ (Green line, Red line) แจ้งให้ผู้ส่งออกทราบผ่านสายสื่อสาร	ส่วนการส่งออก สำนักงานศุลกากรท่าเรือกรุงเทพ กรมศุลกากร โทรศัพท์ : 0-2667-7242-43 โทรสาร : 0-2671-5331 สายด่วนกรมศุลกากร 1164	-	ขึ้นอยู่กับระบบ ของซอฟต์แวร์
	<u>ขั้นที่ 2</u> 1) ผู้ส่งออกพิมพ์ใบขนสินค้า 2) ชำระค่าภาษีอากร ณ ที่ทำการศุลกากร (ถ้ามี) 3) ใบขนสินค้าและเอกสารประกอบ			