

แผนภูมิขั้นตอนการส่งออก : เครื่องรับ-ส่งวิทยุ

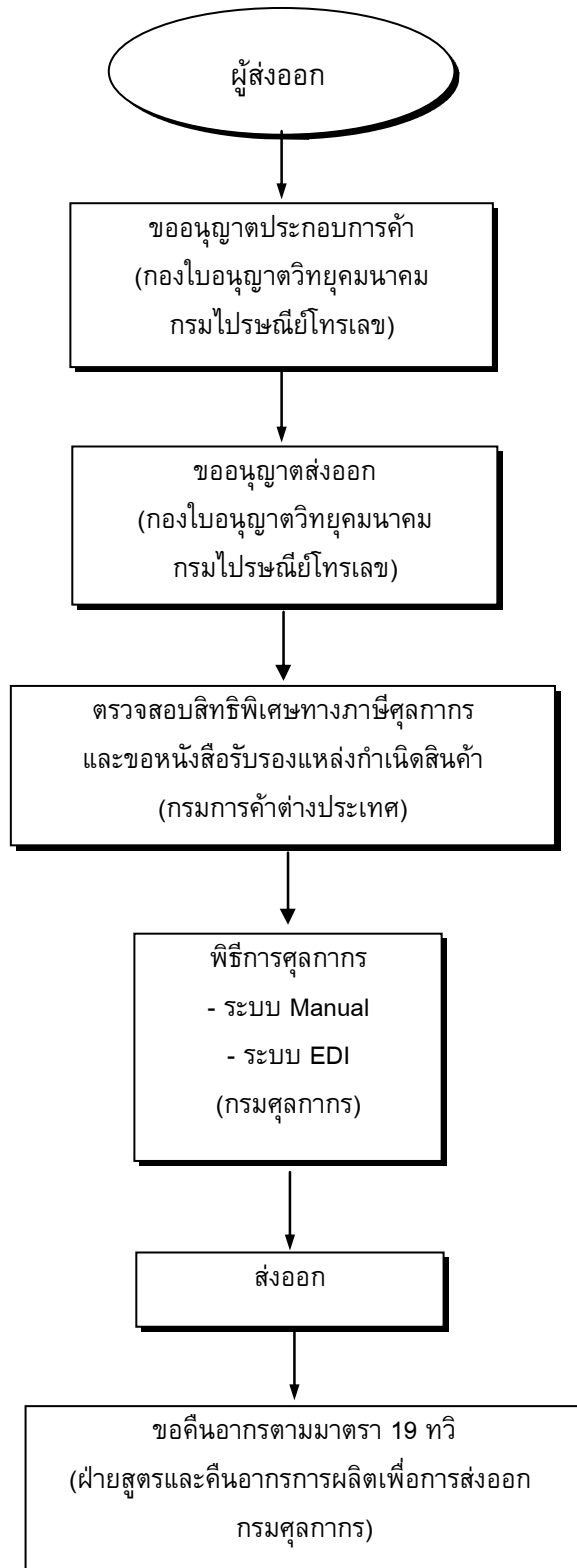

กฎหมาย / ระเบียบและขั้นตอนการส่งออกโดยสรุป : เครื่องรับ-ส่งวิทยุ

สินค้า/พิกัด	กฎหมายและระเบียบที่ควบคุม	ขั้นตอนการส่งออก	เอกสารที่ใช้ประกอบ	หน่วยงานที่ติดต่อ
<p>เครื่องรับ-ส่งวิทยุ 8525200001</p> <p>อัตราภาษี ยกเว้นอากรขาออก</p> <p>ขอบเขตการควบคุม เครื่องส่งวิทยุคมนาคมหรือเครื่องรับวิทยุคมนาคมหรือเครื่องรับและส่งวิทยุคมนาคม แต่ไม่รวมตลอดถึงเครื่องรับวิทยุ-กระจายเสียง เครื่องรับวิทยุ-โทรทัศน์ และเครื่องส่ง เครื่องรับ-หรือเครื่องรับและส่งวิทยุคมนาคมด้วยคลื่นแฮร์ตเซียนที่จะนำออกนอกราชอาณาจักร</p>	<p>1.1 พระราชบัญญัติวิทยุคมนาคม พ.ศ. 2498</p> <p>1.1 กฎกระทรวง ฉบับที่ 22 (พ.ศ.2535) ออกตามความในพระราชบัญญัติวิทยุคมนาคม พ.ศ. 2498</p> <p>1.3 กฎกระทรวง ฉบับที่ 23 (พ.ศ.2536) ออกตามความในพระราชบัญญัติวิทยุคมนาคม พ.ศ. 2498</p> <p>1.4 กฎกระทรวง ฉบับที่ 24 (พ.ศ.2536)ออกตามความในพระราชบัญญัติวิทยุคมนาคม พ.ศ. 2498</p>	<p>1.1 ขออนุญาตประกอบการค้าเครื่องวิทยุคมนาคมหรืออุปกรณ์เครื่องวิทยุคมนาคม ต่อกรมไปรษณีย์โทรเลข</p> <p>1.2 ขออนุญาตส่งออกเครื่องวิทยุคมนาคม หรืออุปกรณ์เครื่องวิทยุคมนาคม ต่อกรมไปรษณีย์โทรเลข</p>	<p>1. หนังสือนำส่งเรื่องขอใบอนุญาตวิทยุคมนาคม</p>	<p>- กองใบอนุญาตวิทยุคมนาคม กรมไปรษณีย์โทรเลข โทรศัพท์ : 0-2271-0151-60 โทรสาร : 0-2278-2497</p>
<p>สิทธิพิเศษทางภาษีศุลกากร สามารถขอสิทธิพิเศษทางภาษีศุลกากรได้ หากส่งออกไปยังกลุ่มประเทศที่พัฒนาแล้ว เช่น</p>	<p>2. ระเบียบกระทรวงพาณิชย์ ว่าด้วยการขึ้นทะเบียนเป็นผู้ขอหนังสือรับรอง Form A พ.ศ. 2541</p> <p>3. พระราชบัญญัติกรมศุลกากร พ.ศ. 2469 และฉบับแก้ไขเพิ่มเติมอีก 16 ฉบับ</p>	<p>2. ตรวจสอบสิทธิพิเศษทางภาษีศุลกากรและขอหนังสือรับรองแหล่งกำเนิดสินค้า</p> <p>3. ผ่านพิธีการศุลกากร</p>	<p>2. ไปรับรองแหล่งกำเนิดสินค้า</p> <p>3.1 ใบขนส่งสินค้าขาออก (กศท.101) 3.2 บัญชีราคาสินค้า (Invoice) เท่าจำนวนใบขนสินค้าขาออกที่ยื่นทั้งหมด 3.3 บัญชีรายละเอียดการบรรจุหีบห่อ (Packing List) 3.4 ใบอนุญาตให้ส่งออก หนังสือรับรอง , หนังสือกำกับ , ใบเบิกทางของส่วนราชการที่เกี่ยวข้อง</p>	<p>-สำนักบริการการค้าต่างประเทศ กรมการค้าต่างประเทศ สายด่วนการค้าต่างประเทศ 1385</p> <p>ส่วนการส่งออก กรมศุลกากร โทรศัพท์ : 0-2667-7242-43 โทรสาร : 0-2671-5331 สายด่วนกรมศุลกากร 1164</p>

สินค้า/พิกัด	กฎหมายและระเบียบที่ควบคุม	ขั้นตอนการส่งออก	เอกสารที่ใช้ประกอบ	หน่วยงานที่ติดต่อ
ประเทศสหภาพยุโรป โปแลนด์ และ แคนาดา เป็นต้น ทั้งนี้สามารถ ตรวจสอบการได้รับสิทธิ พิเศษทางภาษีศุลกากร ได้ที่กรมการค้าต่างประเทศ	4. ระเบียบปฏิบัติศุลกากร ว่าด้วยการคืนอากรตามมาตรา 19 ทวิ	4. ยื่นคำร้องขอคืนอากรตามมาตรา 19 ทวิ	3.5 แบบธุรกิจต่างประเทศ (ธ.ต. 1) สำหรับสินค้าส่งออกที่มีมูลค่ามากกว่า 500,000 บาท 3.6 คำร้องขอทำการตรวจสินค้าและบรรจุ เข้าสู่คอนเทนเนอร์ 4. ใบขอคืนค่าภาษีอากรพร้อมบัญชี รายละเอียดตามแบบ กศก. 111	- ฝ่ายคืนอากรการผลิตเพื่อการ ส่งออก สำนักสิทธิประโยชน์ทางภาษี ศุลกากร , กรมศุลกากร โทรศัพท์ : 0-2667-7061-5 โทรสาร : 0-2240-2303 - สายด่วนกรมศุลกากร 1164

ขั้นตอนการส่งออกโดยละเอียด : เครื่องรับ-ส่ง วิทยุ

ขั้นตอนการส่งออก	หลักฐาน/เอกสาร ประกอบ	หน่วยงาน ที่ติดต่อ	ค่าใช้จ่าย	ระยะเวลา ดำเนินงาน
<p>1. ขออนุญาต ประกอบการค้าเครื่องวิทยุคมนาคมหรืออุปกรณ์เครื่องวิทยุคมนาคม (ใบอนุญาตมีอายุ 1 ปี)</p>	<p>กรณีเป็นบริษัท/ห้างหุ้นส่วนจำกัด</p> <ol style="list-style-type: none"> 1) สำเนาหรือหนังสือรับรองทะเบียนหุ้นส่วนบริษัท 2) สำเนาทะเบียนภาษีมูลค่าเพิ่ม 3) สำเนาบัตรประจำตัวประชาชน และสำเนาทะเบียนบ้านของผู้มีอำนาจลงชื่อผูกพัน 4) หนังสือมอบอำนาจ พร้อมติดอากร 10 บาท 5) แผนที่ตั้งสถานประกอบการ 2 ฉบับ <p>กรณีเป็นร้านค้า</p> <ol style="list-style-type: none"> 1) สำเนาทะเบียนพาณิชย์ (ออกโดยสำนักงานทะเบียนพาณิชย์จังหวัด) 2) สำเนาบัตรประจำตัวประชาชน และสำเนาทะเบียนบ้านของผู้ขออนุญาต 3) แผนที่ตั้งสถานประกอบการ 2 ฉบับ เอกสารทุกหน้าต้องประทับตราเป็นของบริษัท ห้างร้าน 	<p>- กองใบอนุญาตวิทยุคมนาคม กรมไปรษณีย์โทรเลข โทรศัพท์ : 0-2271-0151-60 โทรสาร : 0-2278-2497</p>	<p>- ค่าธรรมเนียมใบอนุญาตให้ ค้าซึ่งเครื่องวิทยุคมนาคมหรืออุปกรณ์ใด ๆ ของ เครื่องวิทยุคมนาคม 1,000 บาท - ค่าธรรมเนียมไปแทนใบ อนุญาต 100 บาท</p>	<p>3 วัน</p>
<p>2. ขออนุญาตส่งออกเครื่องวิทยุคมนาคมหรืออุปกรณ์เครื่องวิทยุคมนาคม (ใบอนุญาตมีอายุ 30 วัน)</p> <p>กรณีเป็นบริษัท/ห้างร้านที่จะส่งออกเพื่อการค้า</p>	<ol style="list-style-type: none"> 1) หนังสือแจ้งความประสงค์ของบริษัท ห้างร้าน ถึงผู้อำนวยการกองใบอนุญาตวิทยุคมนาคม 2) แบบคำขออนุญาต (F-CS-001-01) โดยผู้ขอต้องระบุรายละเอียดในส่วนที่เป็นสาระสำคัญ เช่น ประเภทของเครื่อง ทรานซ์มิเตอร์ แบบ/รุ่น ความถี่ใช้งาน กำลังส่ง 3) สำเนาบัตรประชาชน 4) สำเนาทะเบียนบ้าน 5) สำเนาทะเบียนพาณิชย์ 	<p>- กองใบอนุญาตวิทยุคมนาคม กรมไปรษณีย์โทรเลข โทรศัพท์ : 0-2271-0151-60 โทรสาร : 0-2278-2497</p>	<p>- ค่าธรรมเนียมใบอนุญาต นำออก 100 บาท</p>	<p>3 วัน</p>

ขั้นตอนการส่งออก	หลักฐาน/เอกสาร ประกอบ	หน่วยงาน ที่ติดต่อ	ค่าใช้จ่าย	ระยะเวลา ดำเนินงาน
กรณีเป็นบริษัทเป็นคู่สัญญากับทาง ราชการและส่งเครื่องขอกนอกประเทศ	6) สำเนาหนังสือรับรองจดทะเบียนหุ้นส่วนบริษัท ห้างร้าน (ลายมือชื่อผู้มีอำนาจลงนามและตราประทับ) 7) Catalog และข้อกำหนดทางวิชาการ (Technical Specifications) 8) Proforma Invoice หรือใบตอบรับการสั่งซื้อสินค้า จากต่างประเทศ 9) สำเนาใบอนุญาตให้ค้าซึ่งเครื่องวิทยุคมนาคม 10) สำเนาหนังสือการรับรองตัวอย่างเครื่องวิทยุคมนาคม 11) สำเนาทะเบียนเรือ 12) สำเนาใบอนุญาตใช้เรือ 13) สำเนาใบอนุญาตให้ตั้งสถานีวิทยุคมนาคม 14) หนังสือรับรองของส่วนราชการ สำเนาหนังสือสัญญา ซื้อขาย หรือใบสั่งซื้อจากส่วนราชการ 15) ใบมอบอำนาจ (กรณีมอบอำนาจ ให้ผู้อื่นดำเนินการแทน) เอกสารเหมือนข้อ 1-9 กรณีเป็นบริษัทที่จะส่งออก เพื่อการค้าและต้องแนบหนังสือรับรองสำเนาสัญญาซื้อ ขายหรือใบสั่งซื้อจากหน่วยงานราชการหรือรัฐวิสาหกิจ นั้น ๆ ด้วย			
3. ขอนหนังสือรับรองแหล่งกำเนิดสินค้า (C/O)	1. ใบกำกับสินค้า (Commercial Invoice) 2. ใบตราส่งสินค้า (Bill of Landing - B/L) หรือใบรับส่งสินค้าทาง อากาศ (Air Waybill) หรือเอกสารแสดงการขนส่งสินค้าอื่น ๆ หมายเหตุ -สำเนาเอกสารให้ผู้มีอำนาจลงนามประทับตราสำคัญของ บริษัท ในสำเนาเอกสารรับรองความถูกต้อง -เปิดให้บริการขอนหนังสือรับรอง ด้วยระบบ EDI ผ่านทาง Internet โดยยื่นใบสมัครใช้บริการด้วยระบบ EDI ต่อกรม การค้าต่างประเทศ	ผู้ส่งออกสามารถติดต่อขอรับจาก หน่วยงานใดหน่วยงานหนึ่ง ดังนี้ -สำนักบริการการค้าต่างประเทศ กรมการค้าต่างประเทศ สายด่วนการค้าต่างประเทศ 1385 -กลุ่มงานหนังสือสำคัญแหล่งกำเนิด สินค้า โทรศัพท์ : 0-2547-4753 โทรสาร : 0-2547-4753	30 บาท	40-60 นาที

ขั้นตอนการส่งออก	หลักฐาน/เอกสาร ประกอบ	หน่วยงาน ที่ติดต่อ	ค่าใช้จ่าย	ระยะเวลา ดำเนินงาน
ในการลดหย่อนภาษี	<p>3. หนังสือรับรองอัตราส่วนต้นทุนการผลิตสินค้าทั่วไป</p> <p>หมายเหตุ -สำเนาเอกสารให้ผู้มีอำนาจลงนามประทับตราสำคัญของบริษัท ในสำเนาเอกสารรับรองความถูกต้อง</p> <p>-เปิดให้บริการขอหนังสือรับรอง ด้วยระบบ EDI ผ่านทาง Internet โดยยื่นใบสมัครใช้บริการด้วยระบบ EDI ต่อกรมการค้าต่างประเทศ</p>	<p>สายด่วนการค้าต่างประเทศ 1385</p> <p>-กลุ่มงานหนังสือสำคัญแหล่งกำเนิดสินค้า</p> <p>โทรศัพท์ : 0-2547-4753</p> <p>โทรสาร : 0-2547-4753</p> <p>-สำนักงาน ณ อาคารคลังสินค้าท่าอากาศยานกรุงเทพ</p> <p>โทรศัพท์ : 0-2504-2713-4</p> <p>โทรสาร : 0-2504-2713</p> <p>-สำนักงาน ณ กองตรวจสินค้าขาออกกรมศุลกากร ท่าเรือกรุงเทพ</p> <p>โทรศัพท์ : 0-2249-2106</p> <p>: 0-2240-2232</p> <p>โทรสาร : 0-2240-2232</p> <p>- สายด่วนกรมศุลกากร 1164</p>		
<p>4.2 Form D (ใช้กับกลุ่ม อาเซียน AFTA) Form GSTP (ใช้กับกลุ่มประเทศกำลังพัฒนาด้วยกันที่เป็นสมาชิกในข้อตกลง GSTP)</p>	<p>1. สำเนาใบกำกับสินค้า (Commercial Invoice)</p> <p>2. สำเนาใบตราส่งสินค้า (Bill of Lading - B/L) หรือใบรับส่งสินค้าทางอากาศ (Air Waybill) หรือเอกสารแสดงการขนส่งสินค้าอื่น ๆ</p> <p>3. หนังสือรับรองอัตราส่วนต้นทุนการผลิตสินค้าทั่วไป</p> <p>หมายเหตุ -สำเนาเอกสารให้ผู้มีอำนาจลงนามประทับตราสำคัญของบริษัท ในสำเนาเอกสารรับรองความถูกต้อง</p> <p>-เปิดให้บริการขอหนังสือรับรอง ด้วยระบบ EDI ผ่านทาง Internet โดยยื่นใบสมัครใช้บริการด้วยระบบ EDI ต่อกรมการค้าต่างประเทศ</p>	<p>ผู้ส่งออกสามารถติดต่อขอรับจากหน่วยงานใดหน่วยงานหนึ่ง ดังนี้</p> <p>-สำนักบริการการค้าต่างประเทศกรมการค้าต่างประเทศ</p> <p>สายด่วนการค้าต่างประเทศ 1385</p> <p>-กลุ่มงานหนังสือสำคัญแหล่งกำเนิดสินค้า</p> <p>โทรศัพท์ : 0-2547-4753</p> <p>โทรสาร : 0-2547-4753</p> <p>-สำนักงาน ณ อาคารคลังสินค้าท่าอากาศยานกรุงเทพ</p>	30 บาท	40-60 นาที

ขั้นตอนการส่งออก	หลักฐาน/เอกสาร ประกอบ	หน่วยงาน ที่ติดต่อ	ค่าใช้จ่าย	ระยะเวลา ดำเนินงาน
	3) เครื่องคอมพิวเตอร์ของกรมศุลกากรรับข้อมูลตรวจสอบความถูกต้อง ออกเลขที่ใบอนุญาตกำหนดเงื่อนไขการตรวจของ (Green line, Red line) แจ้งให้ผู้ส่งออกทราบผ่านสายสื่อสาร	โทรสาร : 0-2671-5331 สายด่วนกรมศุลกากร 1164		
	<u>ขั้นที่ 2</u> 1) ผู้ส่งออกพิมพ์ใบอนุญาต 2) ชำระค่าภาษีอากร ณ ที่ทำการศุลกากร (ถ้ามี) 3) ใบขนสินค้าและเอกสารประกอบ			
6. ยื่นขอคืนอากรตามมาตรา 19 ทวิ	1) ใบแนบใบขนสินค้าขาเข้าของวัตถุดิบ 2) ใบแนบใบขนสินค้าขาออก ขอคืนอากรตามมาตรา 19 ทวิ (กศก. 113) 3) ใบขอคืนค่าภาษีอากร และหนังสือธนาคารค้ำประกัน พร้อมบัญชีรายละเอียดตามแบบ กศก. (111) 4) รายงานคอมพิวเตอร์แสดงยอดอากรที่ขอคืนอากร หรือแผ่นบันทึกข้อมูลตามแบบที่กรมศุลกากรกำหนด (กรณีและผู้ประสงค์ ขอคืนอากรจะจัดทำรายงานคอมพิวเตอร์ด้วยตนเอง)	- ฝ่ายคืนอากรการผลิตเพื่อการส่งออก สำนักสิทธิประโยชน์ทางภาษีศุลกากร , กรมศุลกากร โทรศัพท์ : 0-2667-7061-5 โทรสาร : 0-2240-2303 - สายด่วนกรมศุลกากร 1164	-	30 วัน