

แผนภูมิขั้นตอนการส่งออก : เนื้อกระเช้

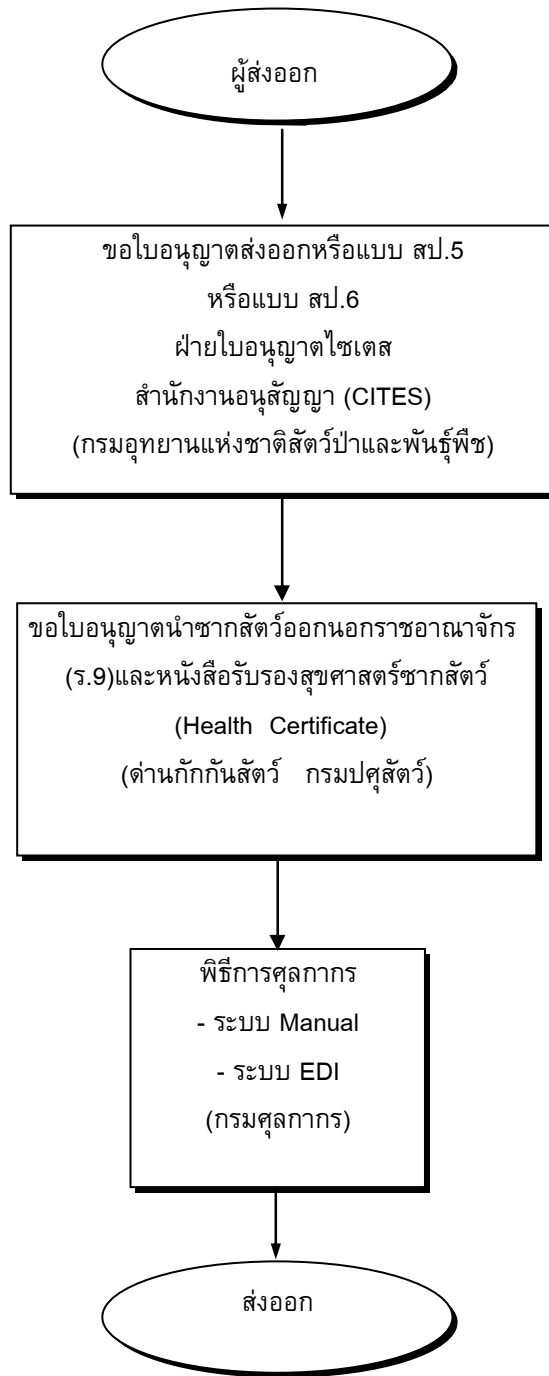

สินค้า/พิกัด	กฎหมายและระเบียบที่ควบคุม	ขั้นตอนการส่งออก	เอกสารที่ใช้ประกอบ	หน่วยงานที่ติดต่อ
<p>สิทธิพิเศษทางภาษีศุลกากร</p> <p>สามารถขอสิทธิพิเศษทางภาษีศุลกากรได้ หากส่งออกไปยังกลุ่มประเทศที่พัฒนาแล้ว เช่น แคนาดา เป็นต้น ทั้งนี้สามารถตรวจสอบการได้รับสิทธิพิเศษทางภาษีศุลกากรได้ที่กรมการค้าต่างประเทศ</p>	<p>กฎระเบียบทั่วไปที่เกี่ยวข้อง</p> <ol style="list-style-type: none"> 1) พระราชกฤษฎีกา ควบคุมการส่งออกนอก ราชอาณาจักรซึ่งสินค้าบางอย่าง (ฉบับที่39) พ.ศ. 2518 2) กฎกระทรวง ฉบับที่ 1 (พ.ศ. 2537) ออกตามพระราชบัญญัติสงวนและคุ้มครองสัตว์ป่า พ.ศ. 2535 3) กฎกระทรวง ฉบับที่ 2 (พ.ศ. 2537) ออกตามพระราชบัญญัติสงวนและคุ้มครองสัตว์ป่า พ.ศ. 2535 4) กฎกระทรวง ฉบับที่ 3 (พ.ศ. 2537) ออกตามพระราชบัญญัติสงวนและคุ้มครองสัตว์ป่า พ.ศ. 2535 5) กฎกระทรวง ฉบับที่ 4 (พ.ศ. 2537) ออกตามพระราชบัญญัติสงวนและคุ้มครองสัตว์ป่า พ.ศ. 2535 6) กฎกระทรวง ฉบับที่ 6 (พ.ศ. 2537) ออกตามพระราชบัญญัติสงวนและคุ้มครองสัตว์ป่า พ.ศ. 2535 7) ประกาศกรมการค้าต่างประเทศ เรื่อง การส่งสัตว์ป่าและซากสัตว์ป่าต่าง ๆ ออกไปนอกราชอาณาจักร ประกาศ ณ วันที่ 16 พฤษภาคม พ.ศ. 2527 8) กฎกระทรวง ฉบับที่ 33 (พ.ศ. 2537) ออกตามความในพระราชบัญญัติโรคระบาดสัตว์ พ.ศ. 2499 9) กฎกระทรวง ฉบับที่ 39 (พ.ศ. 2542) ออกตามความในพระราชบัญญัติโรคระบาดสัตว์ พ.ศ. 2499 10) กฎกระทรวง ฉบับที่ 3 (พ.ศ. 2499) ออกตามความในพระราชบัญญัติโรคระบาดสัตว์ พ.ศ. 2499 11) กฎกระทรวง ฉบับที่ 7 (พ.ศ. 2499) ออกตามความในพระราชบัญญัติโรคระบาดสัตว์ พ.ศ. 2499 12) ระเบียบกรมปศุสัตว์ ว่าด้วยการบังคับใช้ระบบการวิเคราะห์อันตราย และ ควบคุมจุดวิกฤตที่ต้องควบคุม(ระบบ HACCP) พ.ศ. 2543 ประกาศ ณ วันที่ 10 กุมภาพันธ์ พ.ศ. 2543 		<p>3.4) แบบธุรกิจต่างประเทศ (แบบ รต.1) สำหรับของส่งออกที่มีมูลค่ามากกว่า 500,000 บาท</p> <p>3.5) คำร้องขอทำการตรวจสอบสินค้าและบรรจุเข้าสู่ตู้คอนเทนเนอร์</p>	<p>สายด่วนกรมศุลกากร 1164</p>

ขั้นตอนการส่งออก	หลักฐาน/เอกสาร ประกอบ	หน่วยงานที่ติดต่อ	ค่าใช้จ่าย	ระยะเวลา ดำเนินการ
<p>2) ขอบอนุญาตนำสัตว์ หรือซากสัตว์ ออกนอกราชอาณาจักร (ร. 9) และหนังสือรับรองสุขศาสตร์ซากสัตว์ (Health Certificate) (หนังสือรับรองสุขศาสตร์ซากสัตว์ขึ้นอยู่กับความต้องการของประเทศปลายทาง ซึ่งผู้ส่งออกจะต้องนำเงื่อนไขการรับรองที่ประเทศปลายทางต้องการมาหารือกับสัตวแพทย์ กรมปศุสัตว์ เพื่อเจ้าหน้าที่จะได้ช่วยเหลือในการตรวจสอบโรคสัตว์ ฟาร์มเลี้ยงสัตว์ และอื่น ๆ ตามเงื่อนไขที่กำหนดให้ถูกต้อง)</p>	<ol style="list-style-type: none"> 1) แบบคำร้องขอนำสัตว์/ซากสัตว์ เข้าออกผ่าน ราชอาณาจักร (แบบ ร. 1/1) 2) สำเนาบัตรประชาชน 3) ถ้าไม่ได้ติดต่อด้วยตนเอง ให้ใช้ใบมอบอำนาจ พร้อมแนบสำเนาบัตรประจำตัวของผู้มอบอำนาจ และผู้รับมอบอำนาจ 4) ในกรณีที่สัตว์นำออกได้รับการฉีดวัคซีนป้องกันโรคระบาดแล้วให้นำหลักฐานการฉีดวัคซีน หลักฐานการทดสอบโรคมามาแสดงด้วย 5) สัตว์ที่จะส่งออก 	<ul style="list-style-type: none"> - ส่วนควบคุมเคลื่อนย้ายและกักกัน สำนักควบคุมป้องกันและบำบัดโรคสัตว์ , กรมปศุสัตว์ โทรศัพท์ : 0-2653-4444-50 ต่อ4173-4175 โทรสาร : 0-2653-4865 : 0-2653-4929 - ด่านกักกันสัตว์กรุงเทพ ทางอากาศ โทรศัพท์ : 0-2535-1546 โทรสาร : 0-2535-1210 - ด่านกักกันสัตว์กรุงเทพ ทางน้ำ โทรศัพท์ : 0-2249-1221 : 0-2249-4388 โทรสาร : 0-2249-1221 : 0-2249-4388 	<ul style="list-style-type: none"> - อัตราค่าธรรมเนียมใบอนุญาตให้นำสัตว์ ออกนอกราชอาณาจักร ตัวละ500 บาท - อัตราค่าธรรมเนียมใบอนุญาตให้นำ ซากสัตว์ออกนอกราชอาณาจักร กิโลกรัมละ 1 บาท - ค่าตรวจโรค คัดราคาตามแต่กรณี 	<p>5 - 15 วัน</p>
<p>3) ผ่านพิธีการศุลกากร ระบบ Manual</p>	<ol style="list-style-type: none"> 1) รับใบขนสินค้า ตรวจสอบพิธีการลงทะเบียนและสินค้าออก เลขที่ใบขนส่งสินค้า 2) เจ้าหน้าที่ประเมินตรวจสอบความครบถ้วนถูกต้อง ประเมินราคาสินค้าตรวจสอบการของเอกสาร/ตรวจสอบพิกัด/ราคา 3) บันทึกข้อมูลเข้าเครื่องคอมพิวเตอร์ 4) รับชำระภาษีอากร เงินประกัน หนังสือธนาคารค้ำประกัน 5) ลงทะเบียนตรวจปล่อยสินค้า 6) กำหนดชื่อผู้ตรวจปล่อยสินค้าเครื่องคอมพิวเตอร์ตรวจสอบ 7) เจ้าหน้าที่ตรวจของทุก shipment บันทึกผลการตรวจปล่อยเข้าเครื่องคอมพิวเตอร์ 8) ควบคุมการบรรจุของเข้าตู้คอนเทนเนอร์ 9) นำของออกจากการท่าเรือ ฯ ผ่านการตรวจสอบสินค้าของศุลกากร 	<p>ส่วนการส่งออก กรมศุลกากร โทรศัพท์ : 0-2667-7242-43 โทรสาร : 0-2671-5331 สายด่วนกรมศุลกากร 1164</p>	<ul style="list-style-type: none"> -ค่าธรรมเนียม ใบขนสินค้า200 บาท -ค่าบันทึกข้อมูล เข้าระบบ70 บาท 	<p>20 นาที</p>

ขั้นตอนการส่งออก	หลักฐาน/เอกสาร ประกอบ	หน่วยงานที่ติดต่อ	ค่าใช้จ่าย	ระยะเวลา ดำเนินการ
<p>ระบบ EDI</p> <p>ผู้ส่งออกต้องจดทะเบียนเป็นผู้ใช้ EDI โดยตรงกับกรมศุลกากร</p> <p>เลือกใช้บริการของบริษัทเอกชนผู้ให้บริการ EDI (VAN)</p>	<p><u>ขั้นที่ 1</u></p> <p>1) บันทึกข้อมูล Invoice และใบขนสินค้า ผ่านโปรแกรมจัดทำใบขนสินค้า เข้าเครื่องคอมพิวเตอร์ของผู้ส่งออก</p> <p>2) ส่งข้อมูลผ่านสายสื่อสาร เข้าเครื่องคอมพิวเตอร์ของกรมศุลกากร</p> <p>3) เครื่องคอมพิวเตอร์ของกรมศุลกากรรับข้อมูลตรวจสอบความถูกต้อง ออกเลขที่ใบขนสินค้ากำหนดเงื่อนไขการตรวจของ (Green line, Red line) แจ้งให้ผู้ส่งออกทราบผ่านสายสื่อสาร</p>	<p>ส่วนการส่งออก</p> <p>สำนักงานศุลกากรท่าเรือกรุงเทพ</p> <p>กรมศุลกากร</p> <p>โทรศัพท์ : 0-2667-7242-43</p> <p>โทรสาร : 0-2671-5331</p> <p>สายด่วนกรมศุลกากร 1164</p>	-	<p>ขึ้นอยู่กับระบบของซอฟต์แวร์</p>
	<p><u>ขั้นที่ 2</u></p> <p>1) ผู้ส่งออกพิมพ์ใบขนสินค้า</p> <p>2) ชำระค่าภาษีอากร ณ ที่ทำการศุลกากร (ถ้ามี)</p> <p>3) ใบขนสินค้าและเอกสารประกอบ</p>			